



**Porto
de Aveiro**

Fazemos
a diferença.
**Valorizamos
o seu negócio.**



01 Fatores competitivos



CONTENTORES E RO-RO

Condições para acolher novas linhas regulares nos segmentos de contentores e de ro-ro.



ARMAZENAMENTO

Capacidade de armazenamento de mercadorias a coberto e a descoberto.



JUL JANELA ÚNICA LOGÍSTICA

Total digitalização das cadeias logísticas utilizadas nos portos nacionais.



PORTO SEM CONGESTIONAMENTO



ECOSSISTEMA DE INOVAÇÃO: GREEN E SMART

Em compromisso com os ODS, o Porto de Aveiro aprovou o roteiro para a transição energética e digital, posicionando-se como Green e Smart Port pela aposta na modernização tecnológica e na transformação digital, ao aproveitar e potenciar o ecossistema de inovação do seu território.



SERVIÇO MULTIMODAL FLEXÍVEL



ZONA DE ATIVIDADES LOGÍSTICAS E INDUSTRIAIS

Área dedicada à indústria do setor eólico offshore flutuante

www.portodeaveiro.pt



EM CARGA GERAL FRACIONADA EM PORTUGAL



EXCELENTE ACESSIBILIDADE RODOFERROVIÁRIAS

02 Negócios



GRANÉIS LÍQUIDOS

Dispõe de instalações dedicadas à movimentação de produtos químicos, petrolíferos e biodiesel. Serve um dos principais pólos da Indústria Química portuguesa.

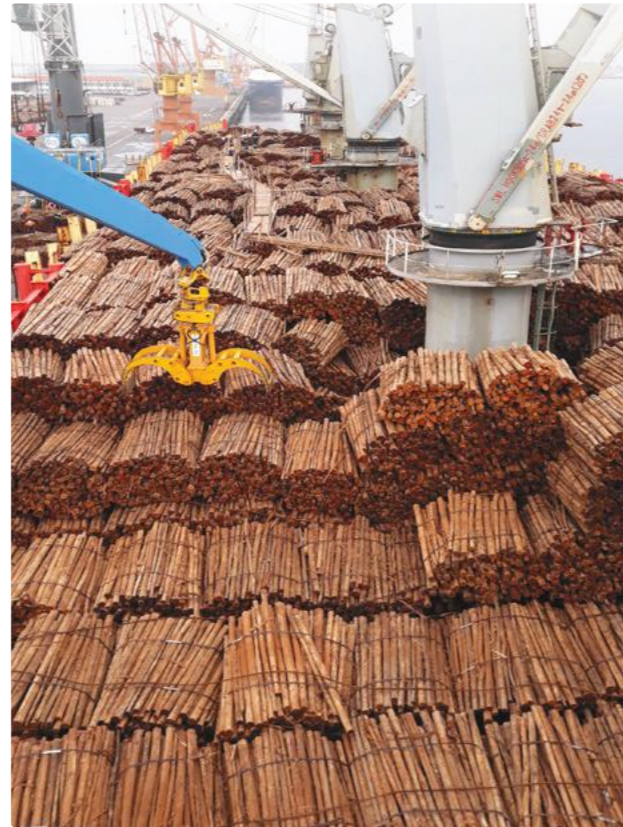

CARGA GERAL FRACIONADA

Os dois Terminais Multiusos dedicados a este segmento de carga dispõem de instalações capazes de fazer face às demais necessidades dos operadores económicos.

A sua extensa área de terraplenos e os excelentes acessos rodoferroviários conferem-lhe altos níveis de competitividade, eficácia e sustentabilidade.



GRANÉIS AGROALIMENTARES

Oferece excelentes condições para a movimentação desta tipologia de carga, dispondo de instalações completamente automatizadas com ritmos de descarga 1000 Ton/hora.

1000
TON/HORA

RITMOS DE DESCARGA



GRANÉIS SÓLIDOS

Disponibiliza excelentes condições para a movimentação de carga deste segmento, dispendo de amplas áreas para armazenagem a descoberto e para a construção de armazéns e unidades logísticas.



CARGA DE PROJETO

Soluções competitivas para indústrias offshore e carga de projeto de grandes dimensões, nomeadamente as indústrias das energias renováveis e metalomecânica.

CONTENTORES E RO-RO

Oferece condições para serviço de linhas regulares. A extensa área de terraplenos, assim como os 450 metros de cais e uma rampa RO-RO, permitem a realização das operações de navios feeder, de uma forma célere e sem tempos de espera. Dispõe de linha regular com ligação ao Norte da Europa.



03 ZALI

Zona de Atividades Logísticas e Industriais



- ▶ Plataforma logística portuária multimodal (rodoferroviário) para instalação de unidades industriais.
- ▶ Acesso a serviços portuários em condições privilegiadas.
- ▶ 1 km de cais
- ▶ Localização empresarial de excelência de características únicas no panorama logístico nacional.

	ZALI Zona de Atividades Logísticas e Industriais		03 Linha Ferroviária
	Projetos Especiais		04 Zona Intermodal
	Zona de Expansão de Terminais e Plataforma Logística Intermodal		05 Terminal de Granéis Sólidos
	01 Terminal Norte Multiusos		06 Terminal de Granéis Líquidos
	02 Terminal de Contentores e RO-RO		

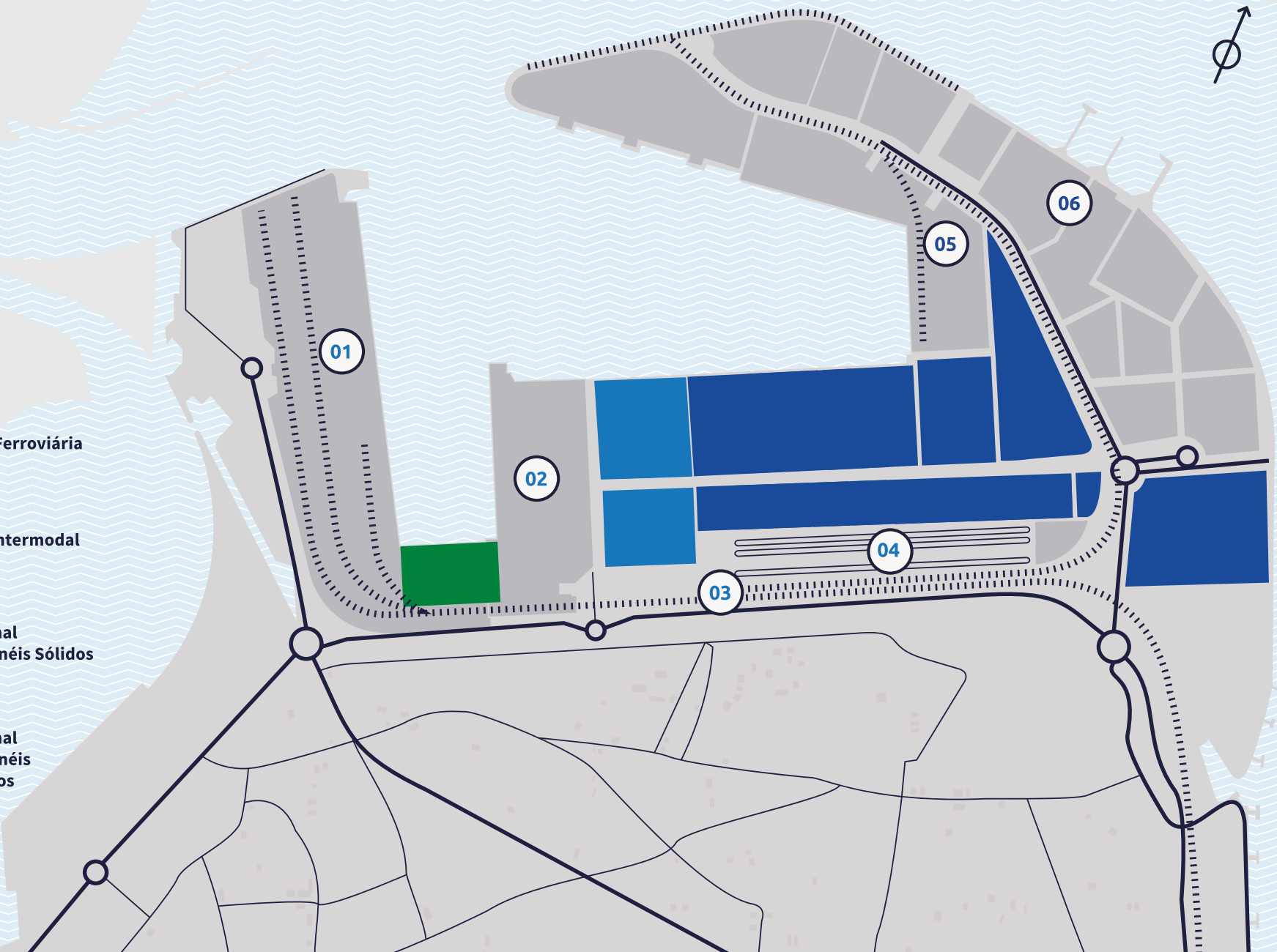

ZALI



ABRIR PARA VER O MAPA

04 Porto de Aveiro

INSTALAÇÕES PORTUÁRIAS

- | | |
|---|--|
| 01 Terminal Norte Multiusos | 09 Porto de Pesca do Largo |
| 02 Terminal de Contentores e Ro-Ro | 10 Terminal Especializado de Descarga de Pescado |
| 03 ZALI Zona de Atividades Logísticas e Industriais | 11 Porto de Pesca Costeira |
| 04 Terminal de Granéis Sólidos | 12 Porto de Abrigo Pesca e Náutica |
| 05 Terminal de Granéis Líquidos | 13 Porto de Pesca de S. Jacinto |
| 06 Terminal Sul Multiusos | 14 Jardim Oudinot Porto de Abrigo |
| 07 Estaleiros Navais | 15 Ecomare Universidade de Aveiro |
| 08 Zona de Logística e Serviços | |

ACESSOS TERRESTRES

- A25
- Via de Cintura Portuária
- Linha Ferroviária
- Área de Jurisdição do Porto de Aveiro



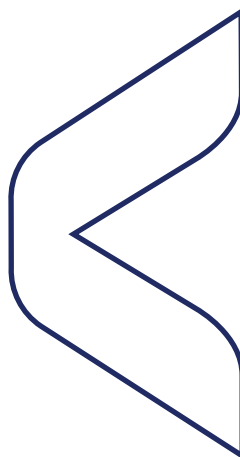

APA - Administração do Porto de Aveiro, S.A. (APA, S.A.)
Edifício 9 - Forte da Barra,
3830-565 Gafanha da Nazaré

 geral@portodeaveiro.pt

 +351 234 393 300

 [Porto de Aveiro](#)

 [Porto de Aveiro](#)

portodeaveiro.pt

 [Porto de Aveiro](#)

 [Porto de Aveiro – Canal de Negócios](#)

 [Porto de Aveiro](#)