

DEZEMBRO
de
2001

ÍNDICE

Página

Actividade no Porto de Aveiro - 1999 a 2001 (**Ano**)

1

MERCADORIAS

Movimento de Mercadorias por:

 Terminais e Tipos de Carga (Mês e **Ano**)

2

 Tipos de Carga (Mês e **Ano**)

2

 Tipos de Carga e de Operação (Desc/Carg) (Mês e **Ano**)

2

Mercadorias Carregadas (por grupo INE) - (**Ano**)

3

Mercadorias Descarregadas (por grupo INE) - (**Ano**)

3

NAVIOS

Navios Mercantes entrados por :

 Classes de Arqueação Bruta (Mês)

4

 Classes de Arqueação Bruta (**Ano**)

4

 Classes de Comprimento (Mês)

5

 Classes de Comprimento (**Ano**)

5

 Terminais segundo o Tempo de Estadia (Mês)

6

 Terminais segundo o Tempo de Estadia (**Ano**)

7

EMPRESAS

Movimento de Navios e Mercadorias por:

 Agente de Navegação (Mês)

8

 Agente de Navegação (**Ano**)

8

 Empresa de Estiva (Mês)

9

 Empresa de Estiva (**Ano**)

9

ACTIVIDADE NO PORTO DE AVEIRO - Janeiro a Dezembro (1999 a 2001)

			Carga marítima (ton)					Contentores	
ANO	Navios	G.T.	Convencional	Contentorizada	Granéis Sólidos	Granéis Líquidos	Total	Nº.	TEU'S
1999	1.205	2.672.736	1.249.916,2	360,7	1.006.532,6	392.712,6	2.649.522,1	62	76
2000	1.011	2.343.934	1.087.094,0	491,2	1.002.117,7	381.356,4	2.471.059,3	76	103
2001	1.042	2.535.770	1.257.211,3	388,6	1.141.674,7	421.466,3	2.820.740,9	77	118
VAR.2001/2000 (%)	3,07%	8,18%	15,65%	-20,89%	13,93%	10,52%	14,15%		

Tipificação da Mercadoria

1999

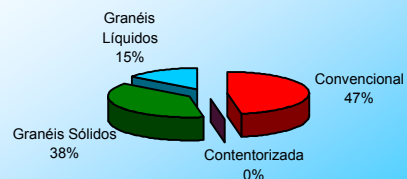

2000

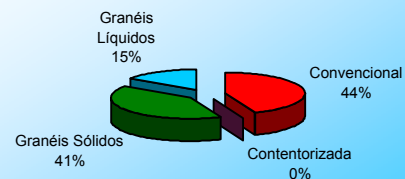

2001

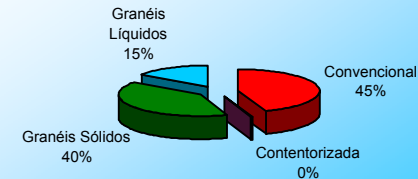

VAR.2001/2000 (%)

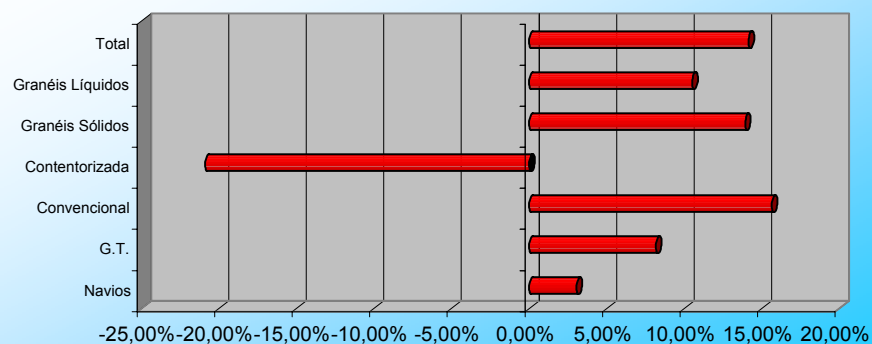

Carga Convencional

Toneladas

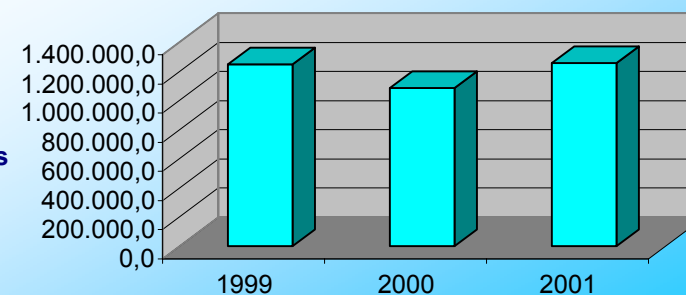

MOVIMENTO DE MERCADORIAS - Dezembro

POR TERMINAIS E TIPOS DE CARGA

Un = Ton

TIPOS DE CARGA	QUANTIDADES NO MÊS			QUANTIDADES ACUMULADAS NO ANO		
	1999	2000	2001	1999	2000	2001
TOTAIS	239.174,3	207.378,8	213.746,6	2.649.522,1	2.471.059,3	2.820.740,9
Term. Norte	160.950,9	109.436,0	124.651,6	1.849.087,1	1.670.415,1	1.868.224,8
GRANEIS LIQUIDOS	0,0	0,9	0,0	713,0	1.624,9	48,5
CARGA E GERAL E GRANEIS SÓLIDOS	160.950,9	109.435,1	124.651,6	1.848.374,1	1.668.790,2	1.868.176,3
GRANEIS SÓLIDOS	58.669,3	68.315,3	54.108,2	827.070,9	755.085,3	863.238,6
CONTENTORIZADA	0,0	4,2	0,0	86,7	95,2	134,4
CARGA GERAL	102.281,6	41.115,5	70.543,4	1.021.216,5	913.609,6	1.004.803,2
Term. Sul	42.432,9	64.808,5	52.055,1	412.636,4	421.235,1	531.306,3
GRANEIS LIQUIDOS	0,0	47,4	0,0	4.311,1	322,4	214,6
CARGA GERAL E GRANEIS SÓLIDOS	42.432,9	64.761,0	52.055,1	408.325,3	420.912,7	531.091,7
GRANEIS SÓLIDOS	23.049,2	32.201,8	19.701,1	179.461,6	247.032,4	278.436,1
CONTENTORIZADA	4,8	4,0	0,0	274,0	395,9	254,2
CARGA GERAL	19.378,9	32.555,2	32.354,0	228.589,7	173.484,4	252.401,4
Term. Químico	35.790,5	33.134,3	37.039,9	387.688,5	379.409,1	421.203,2
GRANEIS LIQUIDOS	35.790,5	33.134,3	37.039,9	387.688,5	379.409,1	421.203,2
Term. Pesca do Largo	0,0	0,0	0,0	110,0	0,0	6,6
CARGA GERAL	0,0	0,0	0,0	110,0	0,0	6,6

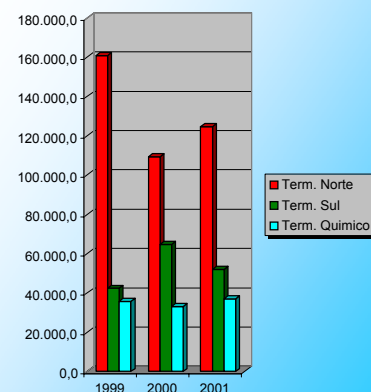

POR TIPOS DE CARGA

Un = Ton.

TIPOS DE CARGA	QUANTIDADE NO MÊS			QUANTIDADE ACUMULADA NO ANO		
	1999	2000	2001	1999	2000	2001
TOTAIS	239.174,3	207.378,8	213.746,6	2.649.522,1	2.471.059,3	2.820.740,9
GRANEIS LIQUIDOS	35.790,5	33.182,6	37.039,9	392.712,6	381.356,4	421.466,3
CARGA GERAL E GRANEIS SÓLIDOS	203.383,8	174.196,1	176.706,7	2.256.809,4	2.089.702,9	2.399.274,6
GRANEIS SÓLIDOS	81.718,5	100.517,2	73.809,3	1.006.532,6	1.002.117,7	1.141.674,7
CONTENTORIZADA	4,8	8,2	0,0	360,7	491,2	388,6
CARGA GERAL	121.660,6	73.670,8	102.897,4	1.249.916,2	1.087.094,0	1.257.211,3
VARIAÇÃO (%)		-13,3	3,1		-6,7	14,2

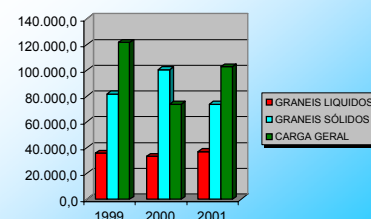

POR TIPOS DE CARGA E TIPOS DE OPERAÇÃO

Un. =Ton

TIPOS DE CARGA	QUANTIDADE NO MÊS			QUANTIDADE ACUMULADA NO ANO		
	DESCAR.	CARREG.	TOTAIS	DESCAR.	CARREG.	TOTAIS
TOTAIS	170.714,6	43.032,0	213.746,6	2.312.363,3	508.377,6	2.820.740,9
GRANEIS LIQUIDOS	26.269,7	10.770,3	37.039,9	323.491,0	97.975,3	421.466,3
GRANEIS SÓLIDOS	73.663,8	145,5	73.809,3	1.106.168,6	35.506,1	1.141.674,7
CONTENTORIZADA				101,0	287,6	388,6
CARGA GERAL	70.781,1	32.116,2	102.897,4	882.602,7	374.608,6	1.257.211,3

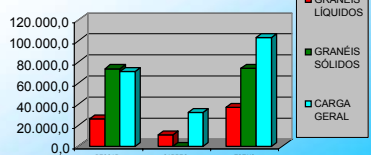

MOVIMENTO DE MERCADORIAS

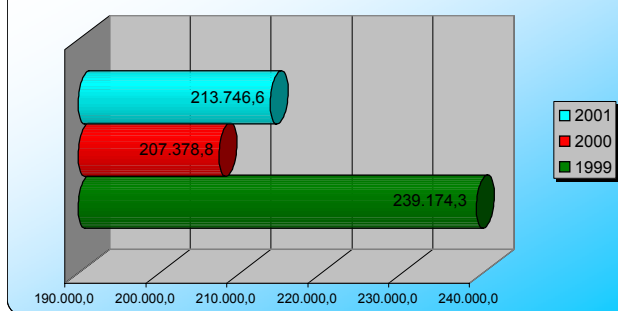

MOVIMENTO DE MERCADORIAS (DIFERENÇAS)

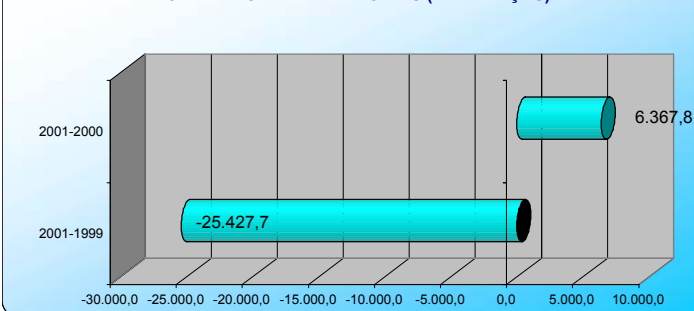

Mercadorias (Dif.)	
2001-1999	2001-2000
-25.427,7	6.367,8

MERCADORIAS CARREGADAS - Janeiro a Dezembro

Un. = Ton

GRUPO (INE)	DESIGNAÇÃO	TOTAL		CARGA GERAL		GRANÉIS	
			Das quais com destino a portos nacionais		Da qual contentorizada	SÓLIDOS	LIQUIDOS
	TOTAIS	508.378	15.685	374.896	288	35.506	97.975
1	Cereais	1.039	0	0	0	1.039	0
5	Materias Texteis E Desperdícios, Outras Materias-p	9	0	9	5	0	0
6	Produtos Alimentares E Forragens	1.272	0	1.271	7	0	1
13	Produtos Metalurgicos	11.607	504	11.607	0	0	0
14	Cimentos, Cal, Materiais De Construção Manufactu	370	0	370	0	0	0
15	Minerais Brutos ou Manufacturados	34.644	0	177	0	34.467	0
18	Produtos Químicos, Excepto Produtos Carboquímicos	97.977	0	3	3	0	97.974
19	Celulose E Desperdícios	222.777	9.726	222.777	0	0	0
20	Veículos E Materiais De Transporte, Máquinas, Mot	732	0	732	45	0	0
21	Artigos Metálicos	623	0	623	140	0	0
22	Vidros, Produtos Vidreiros, Produtos Cerâmicos	4.469	0	4.469	30	0	0
23	Couro, Têxteis, Vestuário, Artigos Manu	132.858	5.455	132.858	58	0	0

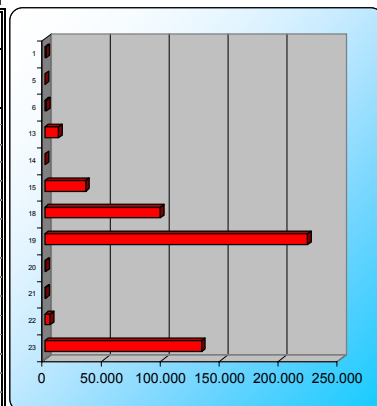

MERCADORIAS DESCARREGADAS - Janeiro a Dezembro

Un. = Ton

GRUPO (INE)	DESIGNAÇÃO	TOTAL		CARGA GERAL		GRANÉIS	
			Das quais provenientes de portos nacionais		Da qual contentorizada	SÓLIDOS	LIQUIDOS
	TOTAIS	2.312.363	89.955	882.704	101	1.106.169	323.491
1	Cereais	550.835	0	0	0	550.835	0
4	Madeira E Cortica	13.716	0	2.812	0	10.904	0
5	Materias Texteis E Desperdícios, Outras Materias-p	0	0	0	0	0	0
6	Produtos Alimentares E Forragens	65.340	0	48.032	0	17.308	0
7	Oleaginosas	2	0	0	0	0	2
13	Produtos Metalurgicos	808.333	0	808.333	0	0	0
14	Cimentos, Cal, Materiais De Construção Manufactu	355.371	89.955	0	0	355.371	0
15	Minerais Brutos ou Manufacturados	162.348	0	2.395	0	159.953	0
16	Adubos Naturais Ou Manufacturados	11.798	0	0	0	11.798	0
18	Produtos Químicos, Excepto Produtos Carboquímicos	323.541	0	53	4	0	323.489
19	Celulose E Desperdícios	10.983	0	10.983	0	0	0
20	Veículos E Materiais De Transporte, Máquinas, Mot	475	0	475	42	0	0
21	Artigos Metálicos	28	0	28	3	0	0
23	Couro, Têxteis, Vestuário, Artigos Manu	9.594	0	9.594	51	0	0

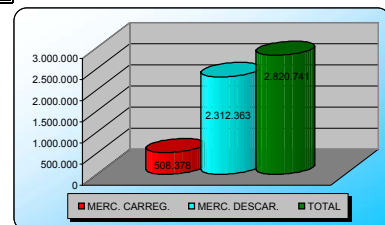
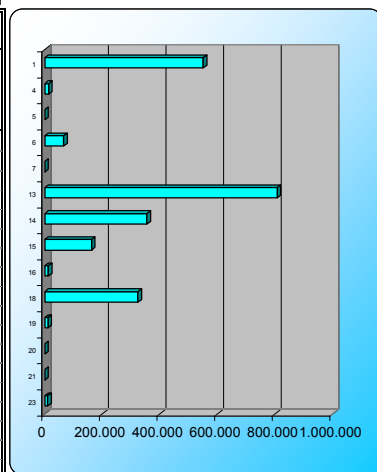

MERC. CARREG.	MERC. DESCAR.	TOTAL
508.378	2.312.363	2.820.741

NAVIOS ENTRADOS - Dezembro
POR CLASSES DE ARQUEAÇÃO BRUTA

CLASSES DE ARQUEAÇÃO BRUTA	Nº. DE NAVIOS			ARQUEAÇÃO BRUTA (GT)		
	1999	2000	2001	1999	2000	2001
TOTAIS	100	71	72	225.615	181.730	181.132
< 501	1	1	0	499	474	0
501 - 1000	4	5	7	3.209	4.808	6.682
1001 - 1500	11	6	6	14.304	7.600	7.611
1501 - 2000	27	17	17	46.464	30.083	30.249
2001 - 2500	27	16	17	62.111	36.585	39.058
2501 - 3000	14	5	6	39.309	13.664	17.051
3001 - 3500	8	10	8	25.705	32.717	27.408
3501 - 4000	4	3	5	15.132	11.651	19.334
4001 - 4500	3	1	0	12752	4.107	0
> 4500	1	7	6	6.130	40.041	33.739

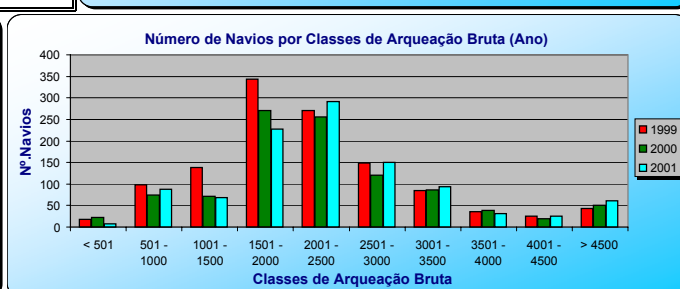
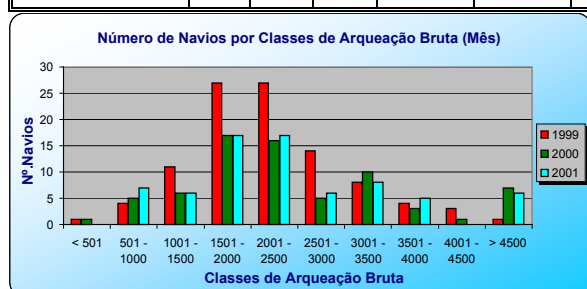
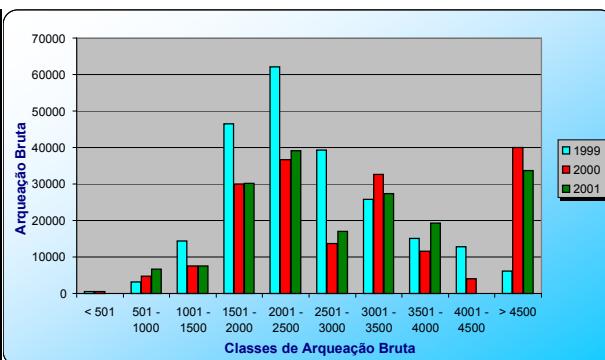

NAVIOS ENTRADOS - Janeiro a Dezembro
POR CLASSES DE ARQUEAÇÃO BRUTA

CLASSES DE ARQUEAÇÃO BRUTA	Nº. DE NAVIOS			ARQUEAÇÃO BRUTA (GT)		
	1999	2000	2001	1999	2000	2001
TOTAIS	1.205	1.011	1.042	2.672.736	2.343.934	2.535.770
< 501	18	22	7	5.856	6.077	1.602
501 - 1000	98	75	87	87.716	64.410	79.603
1001 - 1500	138	71	69	175.337	90.557	86.229
1501 - 2000	344	271	228	602.947	472.728	397.967
2001 - 2500	270	256	291	614.804	576.586	664.386
2501 - 3000	148	121	150	410.019	332.628	416.564
3001 - 3500	85	86	93	280.733	285.284	311.689
3501 - 4000	36	39	31	136.350	150.427	119.162
4001 - 4500	25	19	25	106.263	80.118	105.817
> 4500	43	51	61	252.711	285.119	352.751

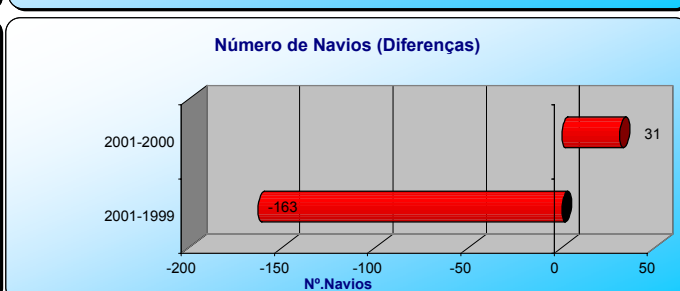
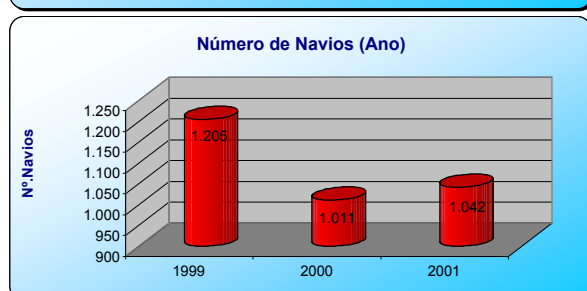
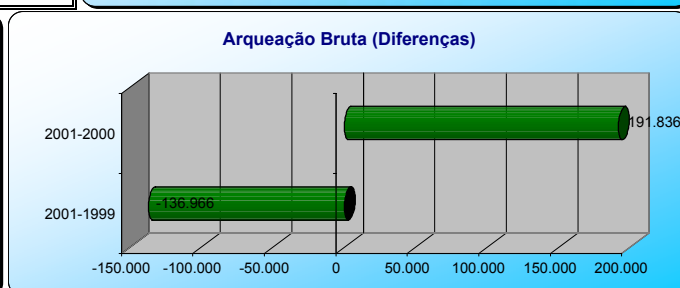
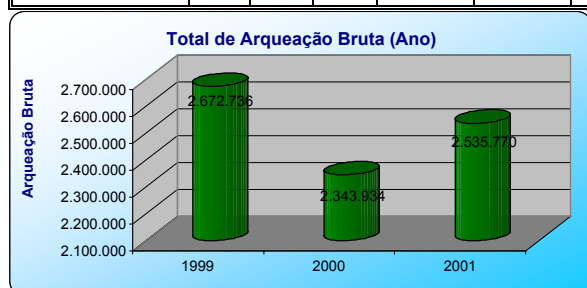
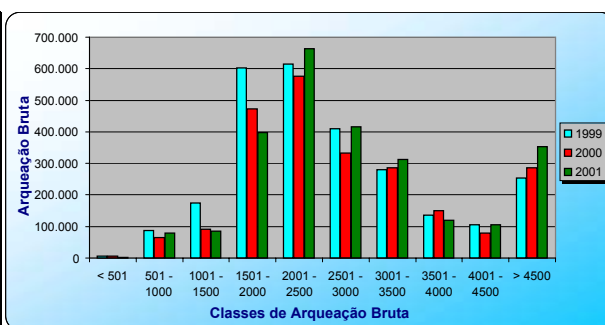

Nº.Navios(Dif.)		Arq. Bruta (Dif.)	
2001-1999	2001-2000	2001-1999	2001-2000
-163	31	-136.966	191.836

NAVIOS ENTRADOS - Dezembro

POR CLASSES DE COMPRIMENTO

CLASSES DE COMPRIMENTO (m)	Nº. DE NAVIOS			COMPRIMENTO (m)		
	1999	2000	2001	1999	2000	2001
TOTAIS	100	71	72	8.718	6.330	6.552
< 51	0	1	0	0	43	0
51 - 60	2	0	0	113	0	0
61 - 70	4	3	3	263	201	197
71 - 80	17	15	7	1308	1144	533
81 - 90	53	25	32	4.579	2.118	2.724
91 - 100	15	13	20	1.448	1.260	1.935
> 100	9	14	10	1007	1.564	1.163

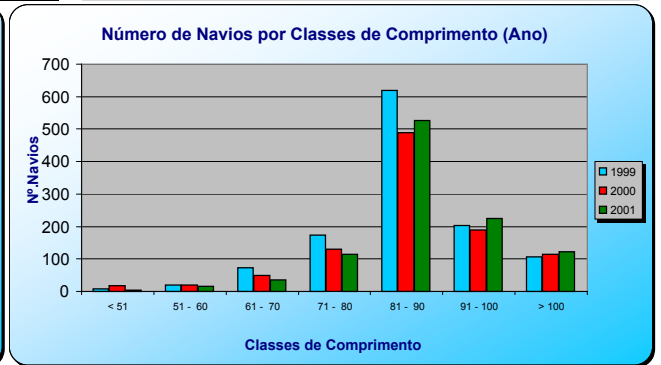
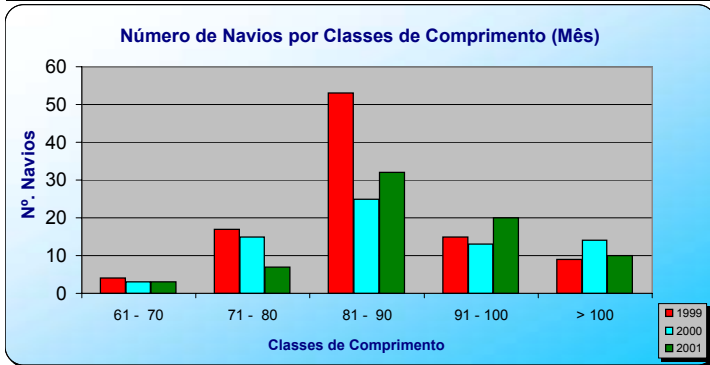
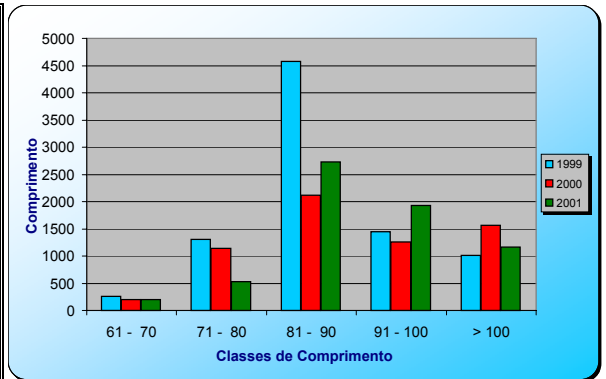

NAVIOS ENTRADOS - Janeiro a Dezembro

POR CLASSES DE COMPRIMENTO

CLASSES DE COMPRIMENTO (m)	Nº. DE NAVIOS			COMPRIMENTO (m)		
	1999	2000	2001	1999	2000	2001
TOTAIS	1.205	1.011	1.042	104.453	87.827	92.752
< 51	8	17	3	254	518	59
51 - 60	19	20	15	1.071	1.122	842
61 - 70	73	49	35	4.713	3.202	2.295
71 - 80	174	131	115	13.287	10.033	8.758
81 - 90	620	490	527	53.290	41.974	45.274
91 - 100	204	190	224	19.633	18.239	21.504
> 100	107	114	123	12.205	12.739	14.020

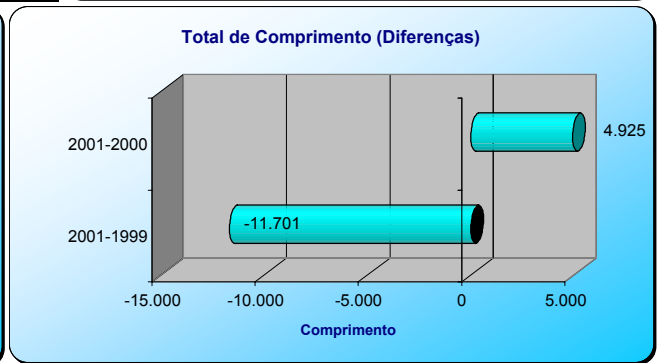
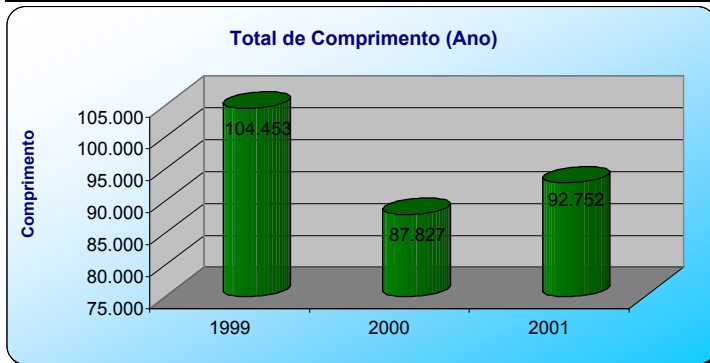
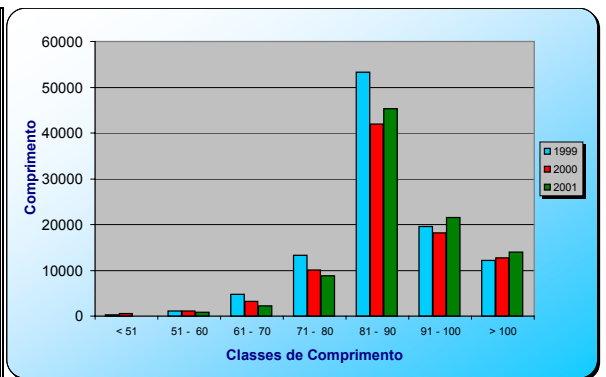

Comprim. (Dif.)	
2001-1999	2001-2000
-11.701	4.925

NAVIOS ENTRADOS - Dezembro

POR TERMINAIS SEGUNDO O TEMPO DE ESTADIA

TERMINAIS	TEMPO DE ESTADIA (dias)	Nº. DE NAVIOS			ARQUEAÇÃO BRUTA (GT)		
		1999	2000	2001	1999	2000	2001
Term. Norte	1	10	7	6	19.342	17.093	12.586
	2	22	11	7	52.945	27.750	19.405
	3	12	8	6	30.507	19.570	16.808
	4	5	5	3	12.307	11.224	7.031
	5	9	5	8	19.740	12.632	18.179
	6	1	1	0	2.120	1.473	0
	7	2	1	2	7.112	5.993	8.794
	8	0	4	1	0	8.095	6.290
	9	0	1	2	0	5.600	8.799
	10	0	1	0	0	5.370	0
	11	1	0	0	3.145	0	0
	13	0	0	2	0	0	4.452
	14	0	0	1	0	0	2.300
	15	0	2	0	0	10.644	0
	16	0	2	0	0	7.653	0
	19	0	1	0	0	6.649	0
Term. Sul	1	6	4	3	12.038	8.056	6.137
	2	7	6	9	13.459	10.559	14.852
	3	5	3	5	9.525	6.128	7.376
	4	1	7	4	2.517	14.828	5.917
	5	3	6	0	5.161	9.537	0
	6	2	3	0	3.261	5.095	0
	7	1	3	1	2.503	6.277	2.450
	8	0	0	1	0	0	2.061
	9	0	2	0	0	3.476	0
	10	0	1	0	0	1.624	0
	12	1	0	1	499	0	1.596
	13	0	1	0	0	1.681	0
Term. Químico	1	11	6	4	29.603	17.369	16.222
	2	6	5	8	11.436	11.905	23.083
	3	2	2	2	3.463	6.317	4.748
Term. Pesca do Largo	1	1	0	0	1.010	0	0
	4	0	2	0	0	4.140	0
	5	0	2	0	0	2.989	0
	7	0	1	0	0	970	0
	8	0	2	0	0	4.308	0
	10	0	1	0	0	1.188	0
	11	0	1	0	0	2.061	0

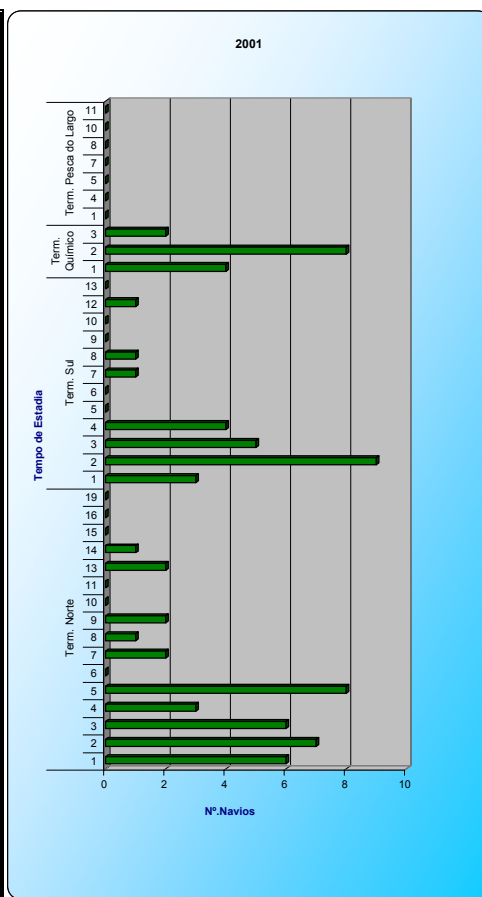

NAVIOS ENTRADOS - Janeiro a Dezembro

POR TERMINAIS SEGUNDO O TEMPO DE ESTADIA

TERMINAIS	TEMPO DE ESTADIA (dias)	Nº. DE NAVIOS			ARQUEAÇÃO BRUTA (GT)		
		1999	2000	2001	1999	2000	2001
Term. Norte	1	208	128	82	423.165	269.632	165.365
	2	248	209	153	541.674	466.008	356.625
	3	157	121	111	356.087	299.925	279.654
	4	92	85	74	219.751	206.297	193.484
	5	41	67	62	116.185	164.773	170.178
	6	12	33	33	37.850	106.260	116.816
	7	11	22	25	33.290	72.451	76.745
	8	10	18	15	30.050	57.314	60.813
	9	2	8	12	6.519	30.785	46.670
	10	1	5	5	5.172	19.130	18.633
	11	3	2	3	13.441	5.833	14.173
	12	1	2	3	4.907	5.911	9.467
	13	0	1	2	0	8.300	4.452
	14	1	0	4	6.761	0	9.736
	15	0	2	3	0	10.644	12.111
	16	0	2	5	0	7.653	14.674
	18	0	0	1	0	0	5.968
	19	0	2	1	0	11.964	3.826
	21	0	0	2	0	0	5.949
	22	0	1	0	0	1.160	0
	25	0	1	0	0	3.338	0
	26	0	0	1	0	0	1.939
	29	0	0	1	0	0	2.068
	45	0	0	1	0	0	1.115
Term. Sul	1	51	28	20	84.105	53.904	35.437
	2	95	92	96	138.625	165.326	146.398
	3	56	49	51	93.237	86.910	89.495
	4	26	48	31	45.815	89.234	59.890
	5	28	28	26	51.718	49.117	48.660
	6	8	12	12	15.676	21.137	23.756
	7	5	8	10	10.992	14.312	20.275
	8	2	5	9	5.706	7.817	18.495
	9	1	4	5	2.853	7.499	8.491
	10	0	2	1	0	4.487	2.345
	11	2	2	4	6.669	5.020	8.996
	12	3	0	1	4.207	0	1.596
	13	0	1	2	0	1.681	2.732
	15	0	0	1	0	0	2.381
	16	0	0	2	0	0	2.125
	18	0	1	0	0	2.503	0
	19	0	1	0	0	2.503	0
	22	1	1	1	1.465	2.853	2.853
	41	0	0	1	0	0	1.115
	48	0	1	0	0	1.115	0
Term. Químico	1	117	80	79	337.508	219.811	239.678
	2	55	68	66	140.499	183.220	185.139
	3	7	6	14	12.874	13.895	39.449
	4	4	2	2	9.391	5.063	4.861
	5	2	0	0	3.905	0	0
	6	1	1	0	1.990	3.206	0
	7	0	0	2	0	0	7.266
	9	0	0	1	0	0	2.555
Term. Pesca do Largo	1	21	16	1	35.635	14.907	1.115
	2	10	6	4	19.640	12.212	7.201
	3	5	4	1	8.605	8.807	2.846
	4	4	4	3	6.468	7.139	5.860
	5	6	5	2	11.927	5.791	3.650
	6	4	3	4	4.607	4.441	6.965
	7	0	4	5	0	5.752	8.399
	8	1	3	4	738	6.307	6.466
	9	0	0	3	0	0	5.414
	10	0	1	3	0	1.188	4.272
	11	0	1	1	0	2.061	2.450
	12	1	1	3	307	900	4.199
	16	0	1	2	0	1.160	3.716
	17	1	1	0	299	3.338	0
	20	1	0	0	900	0	0
	27	0	1	0	0	2.056	0
	33	1	0	0	307	0	0
	39	0	0	1	0	0	1.115
	50	0	1	0	0	1.318	0
	59	0	1	0	0	5.506	0
	73	0	1	0	0	542	0
	140	0	1	0	0	350	0
	193	0	0	1	0	0	2.854

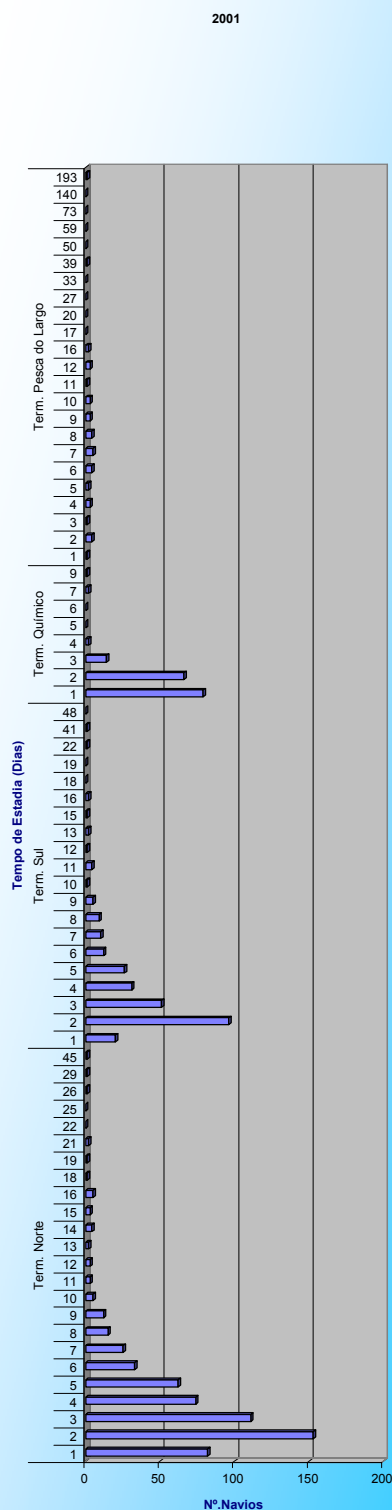

MOVIMENTO DE NAVIOS E MERCADORIAS - Dezembro

POR AGENTE DE NAVEGAÇÃO

AGENTE DE NAVEGAÇÃO	NAVIOS (Nº)				MERCADORIAS (Ton)			
	ENTR.	SAIDAS	TOTAL	%	DESCAR.	CARREG.	TOTAL	(%)
TOTAIS	72	72	144	100,0	170.715	43.032	213.747	100,0
1 Vougammar - Transitos e Navegação, Lda.	13	12	25	17,4	41.775	218	41.994	19,6
2 Trana - Agencia de Transito, Navegação e Abast. Lda.	8	11	19	13,2	5.456	17.607	23.064	10,8
3 Eurovouga - Agentes Transitarios, Lda.	7	7	14	9,7	5.531	10.770	16.302	7,6
4 Aveifoz - Agência de Navegação, Lda.	7	7	14	9,7	24.536	0	24.536	11,5
5 Nautimar - Agencia de Navegação, Lda.	6	6	12	8,3	7.930	0	7.930	3,7
6 I.C.C. - Agencia de Nav. e Transp.Terrestres,Lda	6	6	12	8,3	14.165	0	14.165	6,6
7 Euroline - Navegação e Afretamentos, Lda.	6	5	11	7,6	16.354	0	16.354	7,7
8 Willie Portuguesa - Navegação, Lda.	6	5	11	7,6	7.939	0	7.939	3,7
9 Guinave - Sociedade Navegação Guimaraes, Lda.	4	6	10	6,9	9.715	14.436	24.151	11,3
10 A.J.Gonçalves de Moraes, Lda	3	2	5	3,5	21.170	0	21.170	9,9
11 Sana - Sociedade de Agenciamento de Navios, Lda.	2	1	3	2,1	10.792	0	10.792	5,0
12 Orey Comercio e Navegação, Lda	1	1	2	1,4	1.741	0	1.741	0,8
13 Seaport - Soc. Europeia de Actividades Portuarias,Lda.	1	1	2	1,4	364	0	364	0,2
14 Janson - Agentes de Navegação, Lda.	1	1	2	1,4	2.741	0	2.741	1,3
15 D.A.Knudsen (Norte) - Ag.de Naveg.Lda.	1	1	2	1,4	504	0	504	0,2

Nº.Navios por Agente de Navegação (10 principais no mês)

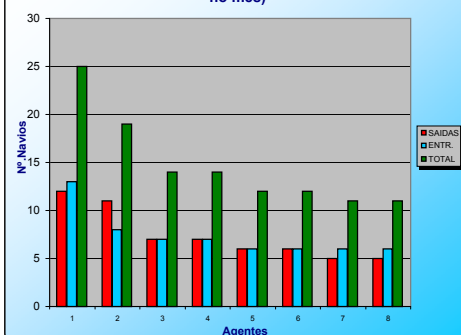

% de Navios por Agente de Navegação (10 principais no Mês)

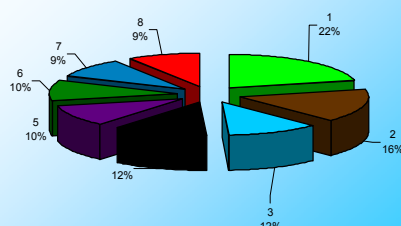

% de Mercadorias por Agente de Navegação (10 principais no Mês)

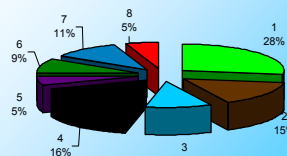

Mercadorias por Agente de Navegação (10 principais no mês)

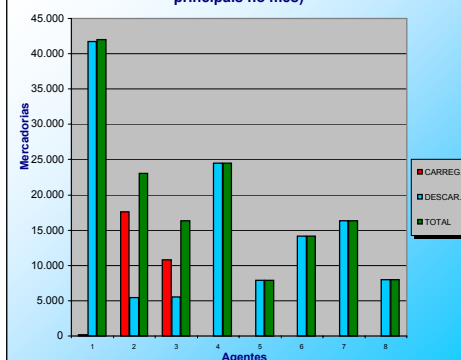

MOVIMENTO DE NAVIOS E MERCADORIAS - Janeiro a Dezembro

POR AGENTE DE NAVEGAÇÃO

AGENTE DE NAVEGAÇÃO	NAVIOS (Nº.)				MERCADORIAS (Ton)			
	ENTR.	SAIDAS	TOTAL	%	DESCAR.	CARREG.	TOTAL	(%)
TOTAIS	1.042	1.042	2.084	100,0	2.312.363	508.378	2.820.741	100,0
1 Euroline - Navegação e Afretamentos, Lda.	147	125	272	13,1	369.678	0	369.678	13,1
2 Aveifoz - Agência de Navegação, Lda.	91	101	192	9,2	271.296	27.909	299.205	10,6
3 Vougammar - Transitos e Navegação, Lda.	101	84	185	8,9	326.433	218	326.652	11,6
4 Guinave - Sociedade Navegação Guimaraes, Lda.	80	92	172	8,3	126.339	171.749	298.089	10,6
5 Trana - Agencia de Transito, Navegação e Abast. Lda.	76	92	168	8,1	92.342	117.799	210.141	7,4
6 I.C.C. - Agencia de Nav. e Transp.Terrestres,Lda	86	80	166	8,0	201.005	553	201.558	7,1
7 Nautimar - Agencia de Navegação, Lda.	71	70	141	6,8	132.097	0	132.097	4,7
8 Eurovouga - Agentes Transitarios, Lda.	67	70	137	6,6	48.791	92.118	140.909	5,0
9 Willie Portuguesa - Navegação, Lda.	58	54	112	5,4	86.909	0	86.909	3,1
10 Janson - Agentes de Navegação, Lda.	40	39	79	3,8	130.572	18.832	149.404	5,3
11 D.A.Knudsen (Norte) - Ag.de Naveg.Lda.	37	36	73	3,5	83.321	1.039	84.361	3,0
12 A.J.Gonçalves de Moraes, Lda	33	31	64	3,1	170.891	8.493	179.385	6,4
13 Orey Comercio e Navegação, Lda	32	31	63	3,0	84.313	0	84.313	3,0
14 Sana - Sociedade de Agenciamento de Navios, Lda.	20	28	48	2,3	49.018	35.349	84.367	3,0
15 Transtrafico - Transportes Internacionais, Lda.	20	24	44	2,1	32.947	13.315	46.262	1,6
16 Portmar - Agencia de Navegação, Lda.	21	21	42	2,0	12.797	887	13.684	0,5
17 Pinto Basto Navegação, S.A.	18	18	36	1,7	51.910	0	51.910	1,8
18 Be-En - Ag.Nav.Unipessoal, Lda	17	17	34	1,6	5.209	686	5.895	0,2
19 Burmester & Stuve - Navegação, S.A.	9	9	18	0,9	27.072	0	27.072	1,0
20 Romeu Portugal - Agentes Marítimos e Transportes, Lda.	8	10	18	0,9	0	18.788	18.788	0,7
21 Seaport - Soc. Europeia de Actividades Portuarias,Lda.	7	7	14	0,7	4.494	149	4.642	0,2
22 Navex - Empresa Portuguesa De Navegação,SA	2	2	4	0,2	3.933	493	4.426	0,2
23 Navecor - Navegação e Comercio Reunidos, Lda.	1	1	2	0,1	996	0	996	0,0

Nº.Navios por Agente de Navegação (10 principais no ano)

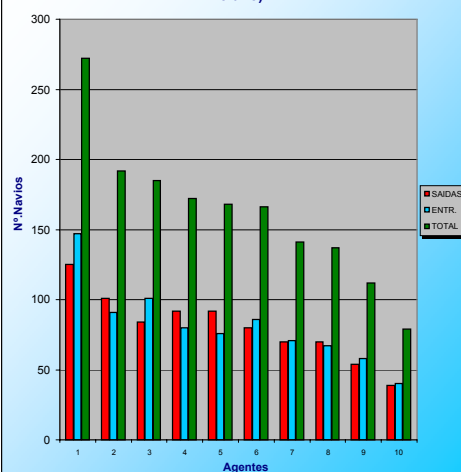

% de Navios por Agente de Navegação (10 principais no Ano)

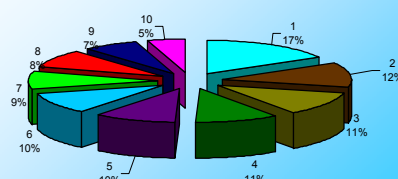

% de Mercadorias por Agente de Navegação (10 principais no Ano)

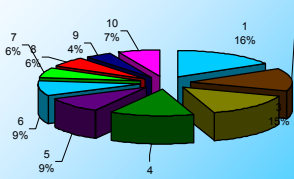

Mercadorias por Agente de Navegação (10 principais no ano)

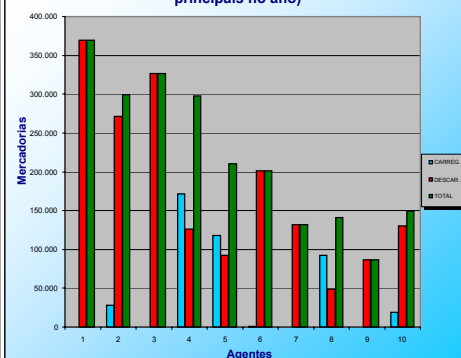

MOVIMENTO DE NAVIOS E MERCADORIAS - Dezembro

POR EMPRESA DE ESTIVA

EMPRESAS DE ESTIVA		NAVIOS		MERCADORIAS (Ton)			
		Nº.	%	DESCAR.	CARREG.	TOTAL	(%)
TOTAIS		75	100,0	170.715	43.032	213.747	100,0
1	Socarpor - Soc. de Cargas Portuárias de Aveiro, Lda.	25	33,3	48.655	14.436	63.091	29,5
2	Vougamar - Operadores Portuarios	20	26,7	38.273	17.826	56.099	26,2
3	Aveiport - Sociedade Operadora Portuária de Aveiro, Lda.	13	17,3	41.744	0	41.744	19,5
4	Socarmar/Aveiro - Operador Portuario, Lda	4	5,3	15.772	0	15.772	7,4
6	Sem Intervenção da Empresa de Estiva	13	17,3	26.270	10.770	37.040	17,3

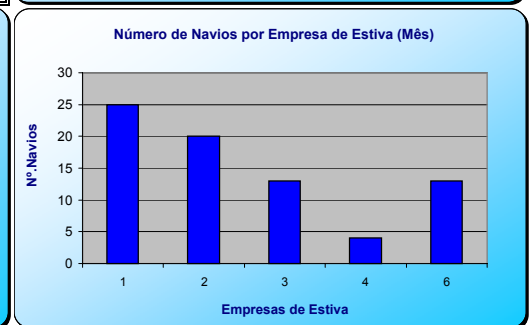
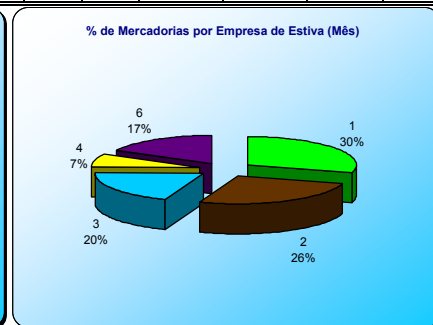
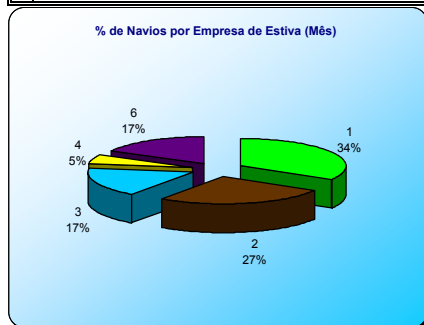
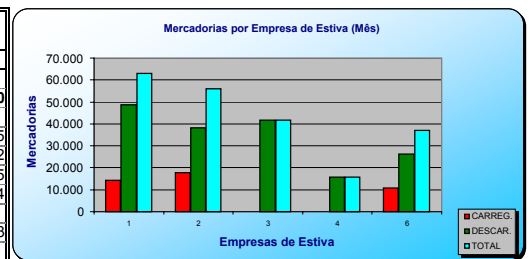

MOVIMENTO DE NAVIOS E MERCADORIAS - Janeiro a Dezembro

POR EMPRESA DE ESTIVA

EMPRESAS DE ESTIVA		NAVIOS		MERCADORIAS (Ton)			
		Nº.	%	DESCAR.	CARREG.	TOTAL	(%)
TOTAIS		1.094	100,0	2.312.363	508.378	2.820.741	100,0
1	Socarpor - Soc. de Cargas Portuárias de Aveiro, Lda.	316	28,9	627.693	101.411	729.104	25,8
2	Aveiport - Sociedade Operadora Portuária de Aveiro, Lda.	234	21,4	624.638	3.878	628.516	22,3
3	Vougamar - Operadores Portuarios	206	18,8	395.247	122.023	517.269	18,3
4	Lexdouro - Soc. de Estivadores do Douro e Leixoes, Lda.	100	9,1	128.086	162.054	290.140	10,3
5	Socarmar/Aveiro - Operador Portuario, Lda	78	7,1	213.211	21.298	234.509	8,3
6	Sem Intervenção da Empresa de Estiva	160	14,6	323.489	97.714	421.203	14,9

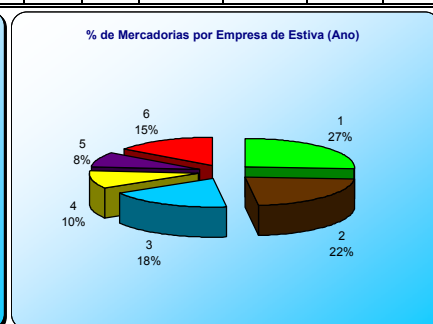
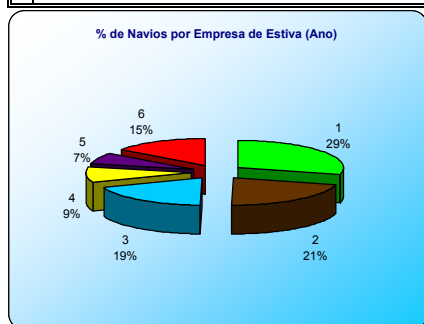
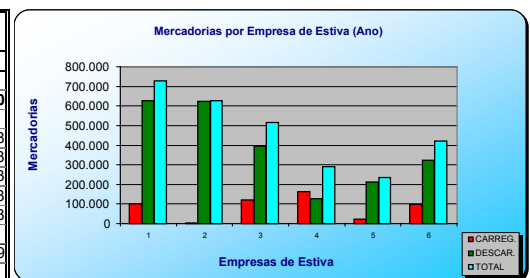

MERCADORIAS CARREGADAS E DESCARREGADAS (1990 - 2001)

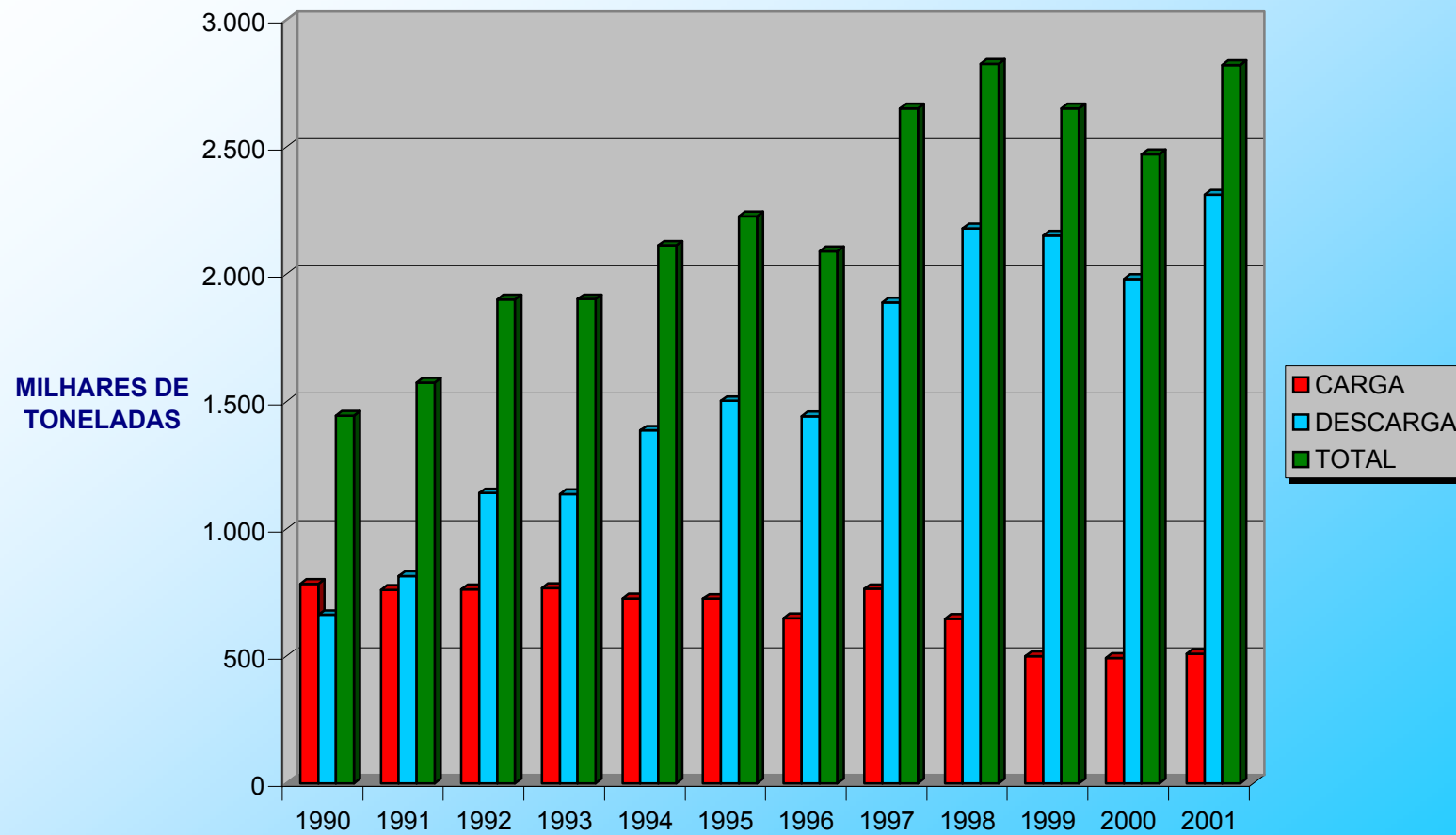

NÚMERO DE NAVIOS E ARQUEAÇÃO BRUTA (1991 - 2001)

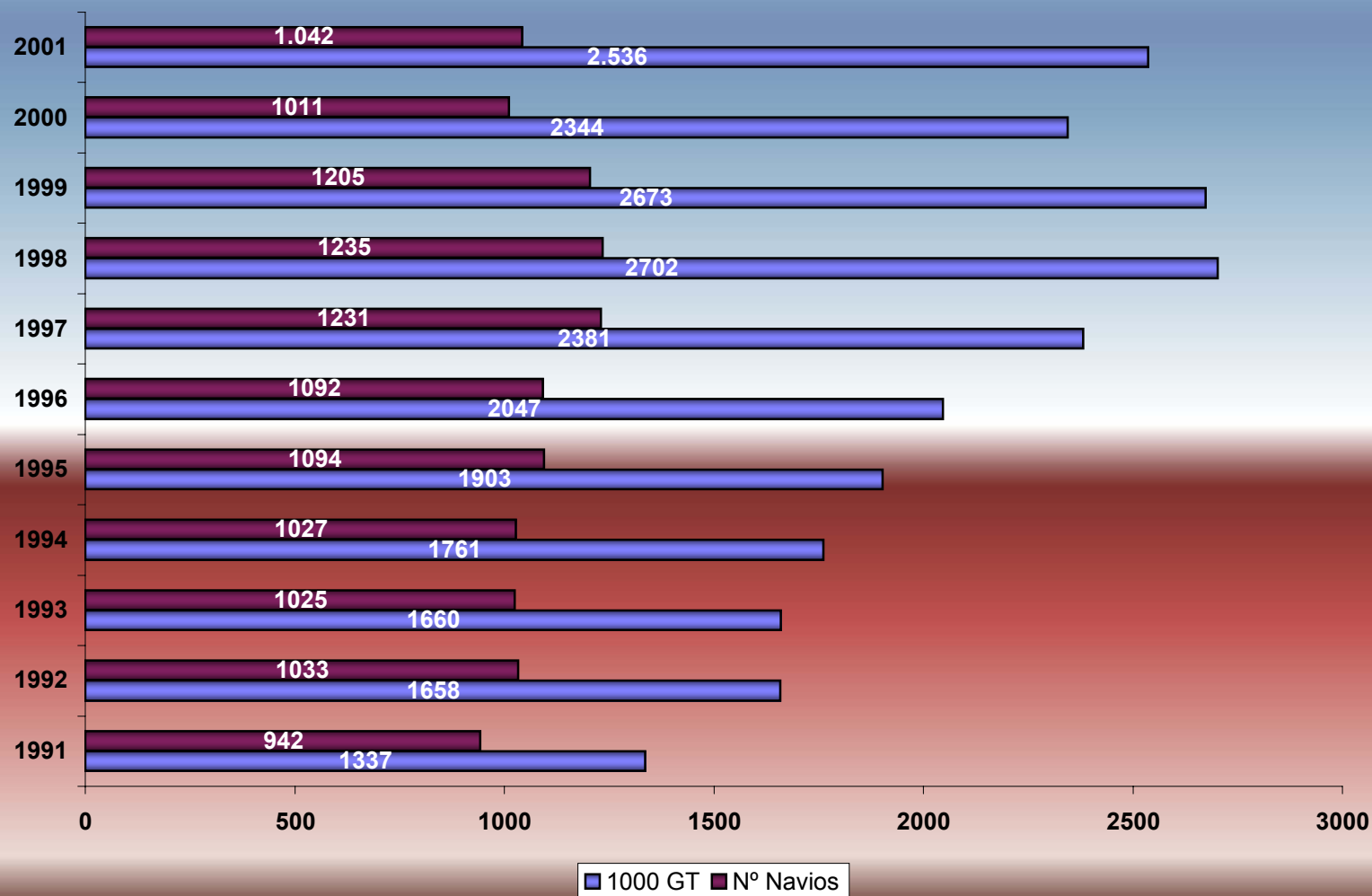

Importação e Exportação (2001)

