

Estatística Portuária

DEZEMBRO
2004

ÍNDICE

Pág. 1 - Actividade no Porto de Aveiro - 2003 a 2005 (Ano)

MERCADORIAS

Movimento de Mercadorias por:

Pág. 2 - Terminais e Tipos de Carga (Mês e Ano)

Pág. 2 - Tipos de Carga (Mês e Ano)

Pág. 2 - Tipos de Carga e de Operação (Desc/Carg) (Mês e Ano)

Pág. 3 - Mercadorias Carregadas (por grupo INE) - (Ano)

Pág. 3 - Mercadorias Descarregadas (por grupo INE) - (Ano)

NAVIOS

Navios Mercantes entrados por :

Pág. 4 - Classes de Arqueação Bruta (Mês)

Pág. 4 - Classes de Arqueação Bruta (Ano)

Pág. 5 - Classes de Comprimento (Mês)

Pág. 5 - Classes de Comprimento (Ano)

Pág. 6 - Terminais segundo o Tempo de Estadia (Mês)

Pág. 7 - Terminais segundo o Tempo de Estadia (Ano)

EMPRESAS

Movimento de Navios e Mercadorias por:

Pág. 8 - Agente de Navegação (Mês)

Pág. 8 - Agente de Navegação (Ano)

Pág. 9 - Empresa de Estiva (Mês)

Pág. 9 - Empresa de Estiva (Ano)

Pág. 10 - Mercadorias Carregadas e Descarregadas (1993-2005)

Pág. 11 - Número de Navios e Arqueação Bruta (1993-2005)

Pág. 12 - Importação/Exportação (2005)

Pág. 13 - Movimento de Mercadorias com Origem/destino em Países da UE

Pág. 14 - Melhores meses no Porto de Aveiro (1995-2005) - Quantidade de Mercadorias

Pág. 15 - Distribuição da quantidade de mercadorias ao longo do ano

Pág. 16 - Melhores meses no Porto de Aveiro (1995-2005) - Número de Navios

Pág. 17 - Distribuição do número de navios ao longo do ano

Pág. 18 - Principais Portos Origem/Destino de Mercadorias

ACTIVIDADE NO PORTO DE AVEIRO - Janeiro a Dezembro (2002 a 2004)

ANO	Navios		Tipos de Carga (ton)					Contentores	
	Nrº.	G.T.	Carga Geral	Contentorizada	Granéis Sólidos	Granéis Líquidos	Total	Nº.	TEU'S
2002	1.023	2.694.981	1.336.307,7	53,0	1.216.437,9	463.993,0	3.016.791,6	4	7
2003	1.013	2.734.282	1.291.691,9	1,0	1.066.701,1	606.227,4	2.964.621,4	1	1
2004	1.053	2.877.695	1.455.170,5	28,1	1.070.886,5	607.571,4	3.133.656,5	2	2
VAR.2004/2003 (%)	3,95%	5,24%	12,66%		0,39%	0,22%	5,70%		

Tipificação da Mercadoria

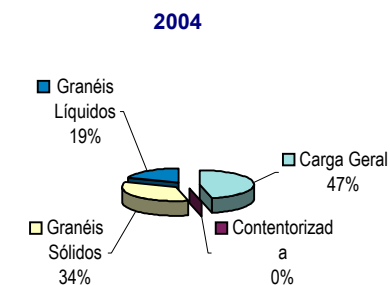
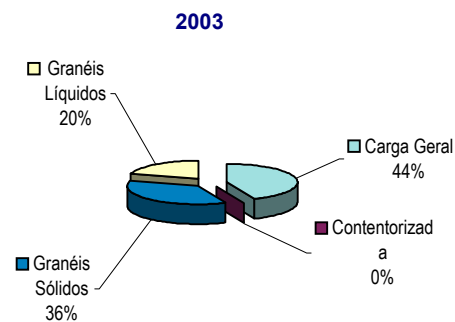
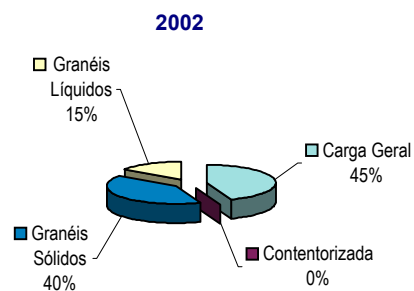

VAR.2004/2003 (%)

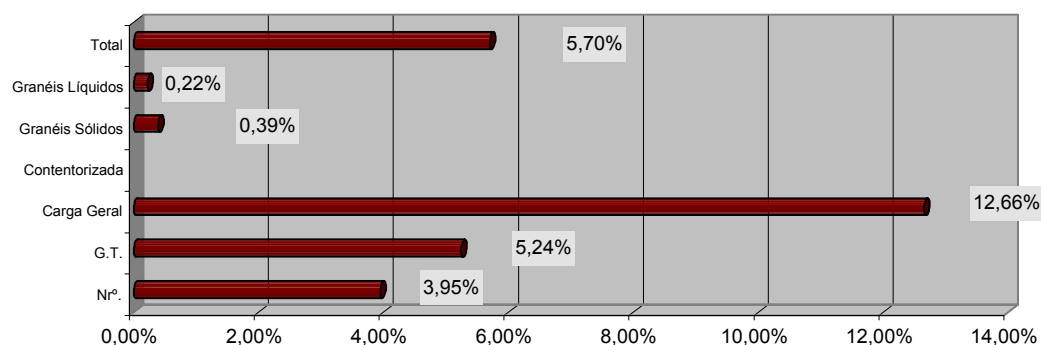

Carga Convencional

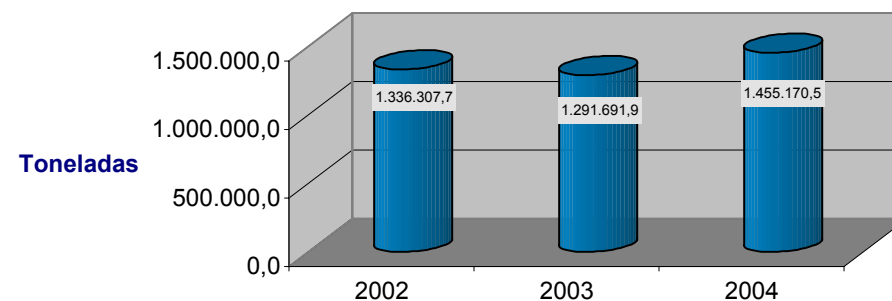

MOVIMENTO DE MERCADORIAS - Dezembro

POR TERMINAIS E TIPOS DE CARGA

Un = ton

TIPOS DE CARGA	QUANTIDADES NO MÊS			QUANTIDADES ACUMULADAS NO ANO		
	2002	2003	2004	2002	2003	2004
TOTAIS	283.736,8	215.131,2	278.751,4	3.016.791,6	2.964.621,4	3.133.656,5
Term. Norte	173.690,9	100.136,4	155.874,0	1.768.770,4	1.579.051,1	1.684.348,2
GRANEIS LIQUIDOS	0,0	0,0	0,0	1.559,7	4.719,8	8.630,9
CARGA E GERAL E GRANEIS SÓLIDOS	173.690,9	100.136,4	155.874,0	1.767.210,7	1.574.331,3	1.675.717,3
GRANEIS SÓLIDOS	88.040,2	29.354,2	68.307,8	951.187,3	776.237,3	786.656,5
CONTENTORIZADA	33,6	0,0	0,0	33,6	0,0	28,1
CARGA GERAL	85.617,1	70.782,2	87.566,2	815.989,8	798.094,0	889.032,6
Term. Sul	54.038,1	60.875,7	82.308,8	785.588,0	784.062,7	848.008,6
CARGA E GERAL E GRANEIS SÓLIDOS	54.038,1	60.875,7	82.308,8	785.588,0	784.062,7	848.008,6
GRANEIS SÓLIDOS	20.213,3	9.936,0	27.514,8	265.250,6	290.463,9	284.229,9
CONTENTORIZADA	0,0	0,0	0,0	19,4	1,0	0,0
CARGA GERAL	33.824,7	50.939,7	54.794,0	520.318,0	493.597,8	563.778,7
Term. Quimico	56.007,8	54.119,1	39.731,7	462.433,3	601.507,6	598.940,5
GRANEIS LIQUIDOS	56.007,8	54.119,1	39.731,7	462.433,3	601.507,6	598.940,5
Terminal Ro-Ro	0,0	0,0	836,9	0,0	0,0	2.359,2
CARGA GERAL	0,0	0,0	836,9	0,0	0,0	2.359,2

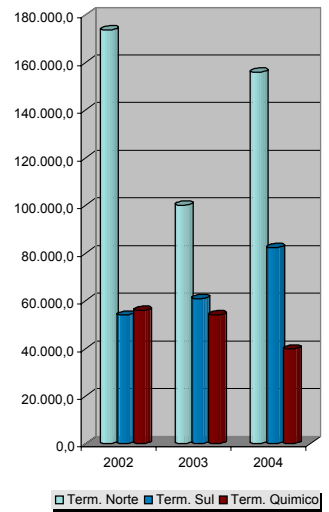

POR TIPOS DE CARGA

Un = tton

TIPOS DE CARGA	QUANTIDADE NO MÊS			QUANTIDADE ACUMULADA NO ANO		
	2002	2003	2004	2002	2003	2004
TOTAIS	283.736,8	215.131,2	278.751,4	3.016.791,6	2.964.621,4	3.133.656,5
GRANEIS LIQUIDOS	56.007,8	54.119,1	39.731,7	463.993,0	606.227,4	607.571,4
CARGA GERAL E GRANEIS SÓLIDOS	227.729,0	161.012,1	239.019,8	2.552.798,7	2.358.394,0	2.526.085,1
GRANEIS SÓLIDOS	108.253,5	39.290,2	95.822,6	1.216.437,9	1.066.701,2	1.070.886,5
CONTENTORIZADA	33,6	0,0	0,0	53,0	1,0	28,1
CARGA GERAL	119.441,9	121.721,9	143.197,2	1.336.307,7	1.291.691,9	1.455.170,5
VARIAÇÃO (%)		-24,2	29,6		-1,7	5,7

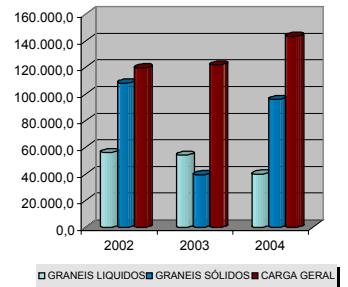

POR TIPOS DE CARGA E TIPOS DE OPERAÇÃO

Unid = ton

TIPOS DE CARGA	QUANTIDADE NO MÊS			QUANTIDADE ACUMULADA NO ANO		
	DESCAR.	CARREG.	TOTAIS	DESCAR.	CARREG.	TOTAIS
TOTAIS	230.203,7	48.547,7	278.751,4	2.470.129,7	663.526,7	3.133.656,5
GRANEIS LÍQUIDOS	31.850,8	7.880,9	39.731,7	398.911,3	208.660,0	607.571,4
GRANEIS SÓLIDOS	85.941,7	9.880,8	95.822,6	1.009.190,8	61.695,6	1.070.886,5
CONTENTORIZADA	0,0	0,0	0,0	28,1	0,0	28,1
CARGA GERAL	112.411,2	30.786,0	143.197,2	1.061.999,5	393.171,1	1.455.170,5

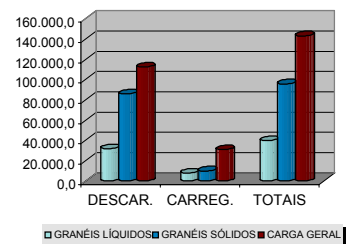

MOVIMENTO DE MERCADORIAS

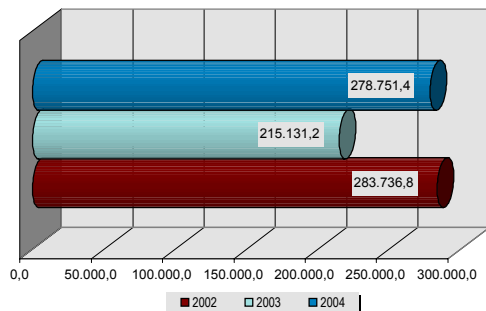

MOVIMENTO DE MERCADORIAS (DIFERENÇAS)

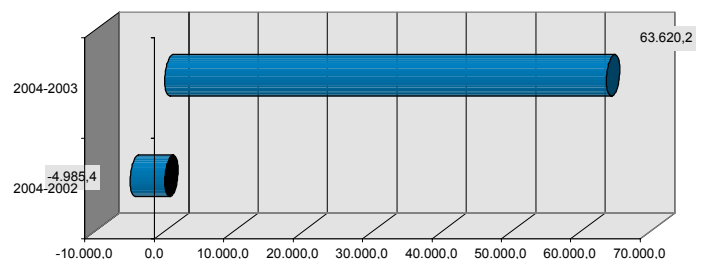

Mercadorias (Dif.)	
2004-2002	2004-2003
-4.985,4	63.620,2

MOVIMENTO DE MERCADORIAS POR GRUPOS INE - Janeiro a Dezembro de 2004

MERCADORIAS CARREGADAS

Un. = Ton

GRUPO (INE)	DESIGNAÇÃO	TOTAL		CARGA GERAL		GRANÉIS	
			Das quais com destino a portos nacionais		Da qual contentorizada	SÓLIDOS	LÍQUIDOS
	TOTAIS	663.927	22.452	393.171	0	61.696	208.660
1	Cereais	1.756	0	0	0	1.756	0
4	Madeira E Cortica	1.525	0	1.525	0	0	0
5	Materias Texteis E Desperdicios, Outras Materias-p	3	0	3	0	0	0
6	Produtos Alimentares E Forragens	92.134	0	0	0	0	92.134
13	Produtos Metalurgicos	21.744	0	21.744	0	0	0
14	Cimentos, Cal, Materiais De Construcão Manufactu	37.910	22.452	89	0	37.820	0
15	Minerais Brutos ou Manufacturados	22.245	0	127	0	22.119	0
18	Produtos Quimicos, Excepto Produtos Carboquimicos	116.721	0	194	0	0	116.526
19	Celulose E Desperdicios	224.879	0	224.879	0	0	0
20	Veiculos E Materiais De Transporte, Maquinas, Mot	70	0	70	0	0	0
21	Artigos Metalicos	1.360	0	1.360	0	0	0
22	Vidros, Produtos Vidreiros, Produtos Ceramicos	2.664	0	2.664	0	0	0
23	Couro, Texteis, Vestuario, Artigos Manu	140.516	0	140.516	0	0	0

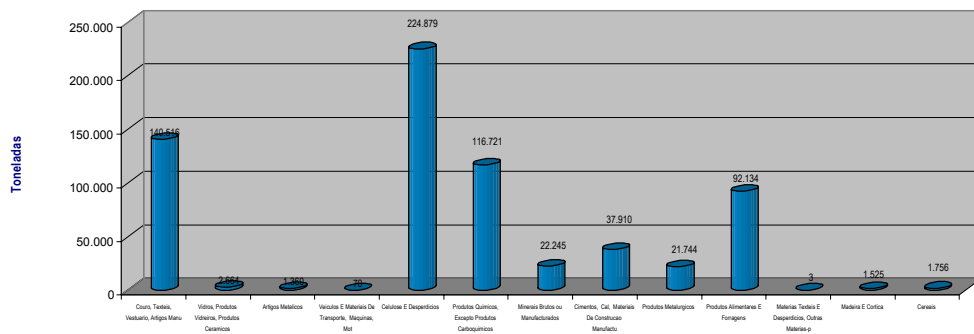

MERCADORIAS DESCARREGADAS

Un. = Ton

GRUPO (INE)	DESIGNAÇÃO	TOTAL		CARGA GERAL		GRANÉIS	
			Das quais provenientes de portos nacionais		Da qual contentorizada	SÓLIDOS	LÍQUIDOS
	TOTAIS	2.470.130	92.742	1.062.028	28	1.009.191	398.911
1	Cereais	372.193	0	0	0	372.193	0
4	Madeira E Cortica	6.071	0	1.269	0	4.801	0
6	Produtos Alimentares E Forragens	34.297	0	30.997	0	3.300	0
7	Oleaginosas	3.306	0	0	0	3.306	0
10	Produtos Petroliferos	3.569	0	0	0	0	3.569
11	Minerios De Ferro,Sucata, Residuos De Altos Fornos	8.733	0	0	0	8.733	0
12	Minerios E Desperdicios Nao-ferrosos	20.815	0	0	0	20.815	0
13	Produtos Metalurgicos	982.791	0	982.791	0	0	0
14	Cimentos, Cal, Materiais De Construcão Manufactu	381.990	81.486	0	0	381.990	0
15	Minerais Brutos ou Manufacturados	174.459	11.256	5.118	0	154.124	15.218
16	Adubos Naturais Ou Manufacturados	49.580	0	7.265	0	42.315	0
18	Produtos Quimicos, Excepto Produtos Carboquimicos	380.124	0	0	0	0	380.124
19	Celulose E Desperdicios	10.025	0	10.025	0	0	0
20	Veiculos E Materiais De Transporte, Maquinas, Mot	9.242	0	9.242	28	0	0
21	Artigos Metalicos	617	0	617	0	0	0
22	Vidros, Produtos Vidreiros, Produtos Ceramicos	17.614	0	0	0	17.614	0
23	Couro, Texteis, Vestuario, Artigos Manu	14.703	0	14.703	0	0	0

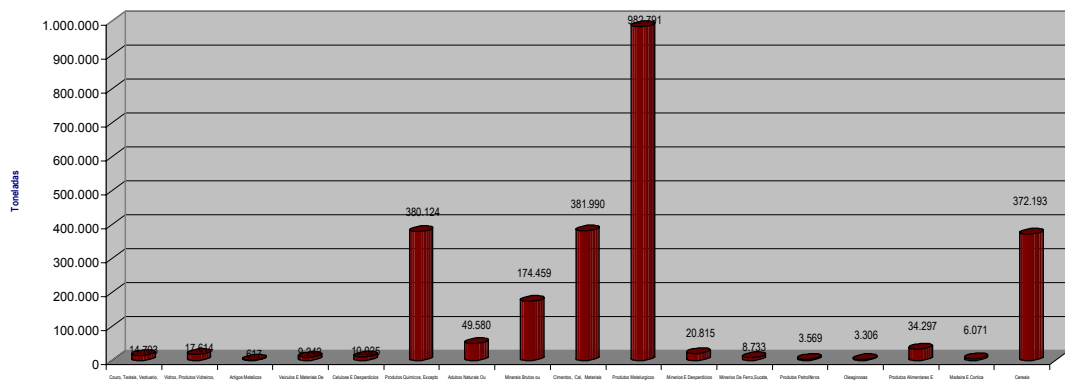

NAVIOS ENTRADOS POR CLASSES DE ARQUEAÇÃO BRUTA

Dezembro

CLASSES DE ARQUEAÇÃO BRUTA	Nº. DE NAVIOS			ARQUEAÇÃO BRUTA (GT)		
	2002	2003	2004	2002	2003	2004
TOTAIS	94	74	82	270.112	198.272	243.101
501 - 1000	1	4	2	740	3475	1823
1001 - 1500	3	6	2	4.113	7.808	2.912
1501 - 2000	16	13	12	28.583	22.550	21.698
2001 - 2500	27	18	30	60.799	40.750	68.364
2501 - 3000	16	11	13	43.955	30.978	36.784
3001 - 3500	10	9	3	32.636	30.739	9.703
3501 - 4000	6	6	5	23.201	23.323	19.246
4001 - 4500	5	3	5	20.935	13.117	22.053
> 4500	10	4	10	55.150	25.532	60.518

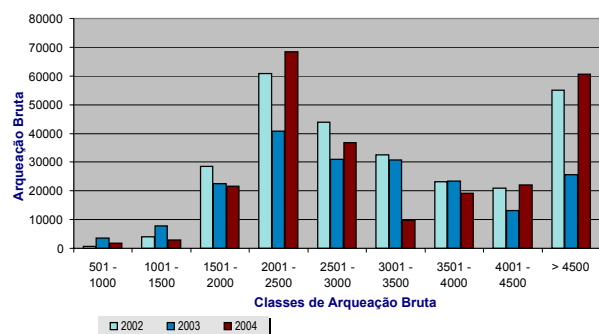

Número de Navios por Classes de Arqueação Bruta (Mês)

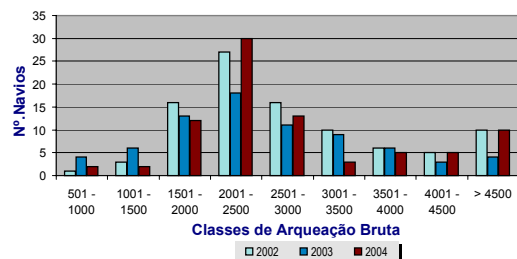

Número de Navios por Classes de Arqueação Bruta (Ano)

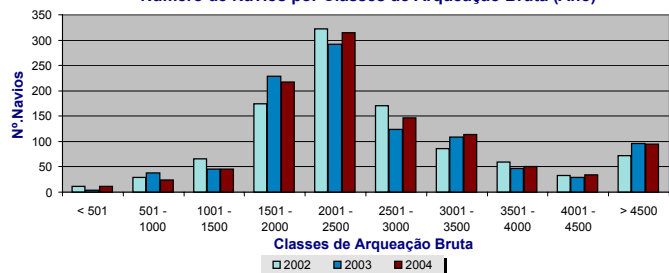

Janeiro a Dezembro

CLASSES DE ARQUEAÇÃO BRUTA	Nº. DE NAVIOS			ARQUEAÇÃO BRUTA (GT)		
	2002	2003	2004	2002	2003	2004
TOTAIS	1.023	1.013	1.053	2.694.981	2.734.282	2.877.695
< 501	11	4	11	4.433	823	3.947
501 - 1000	29	38	24	26.002	32.775	20.158
1001 - 1500	66	45	45	86.657	58.505	58.274
1501 - 2000	174	229	217	307.222	405.078	386.667
2001 - 2500	322	292	315	728.440	663.280	716.426
2501 - 3000	171	124	147	473.321	346.406	412.263
3001 - 3500	86	109	114	285.443	365.639	379.952
3501 - 4000	59	47	51	224.919	180.030	195.570
4001 - 4500	33	29	34	139.044	123.391	146.050
> 4500	72	96	95	419.500	558.355	558.388

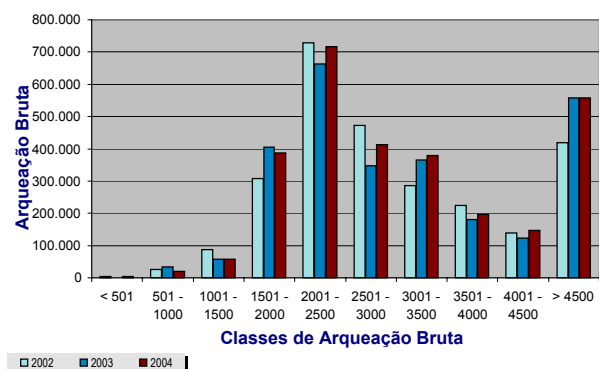

Total de Arqueação Bruta (Ano)

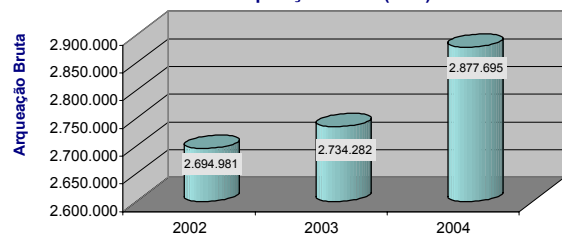

Arqueação Bruta (Diferenças)

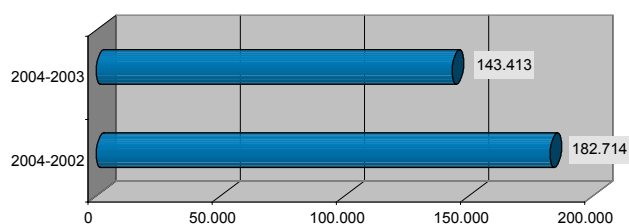

Número de Navios (Ano)

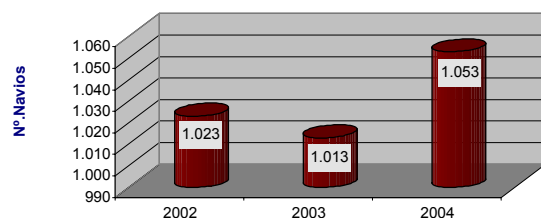

Número de Navios (Diferenças)

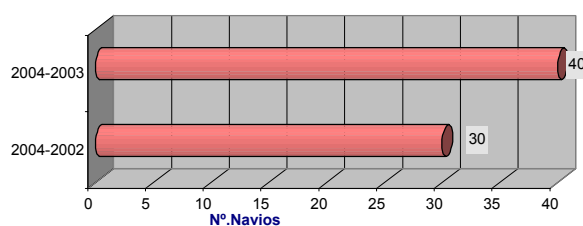

Nº.Navios(Dif.)		Arq. Bruta (Dif.)	
2004-2002	30	2004-2002	182.714
2004-2003	40	2004-2003	143.413

NAVIOS ENTRADOS POR CLASSES DE COMPRIMENTO

Dezembro

CLASSES DE COMPRIMENTO (m)	Nº. DE NAVIOS			COMPRIMENTO (m)		
	2002	2003	2004	2002	2003	2004
TOTAIS	94	74	82	8.712	6.740	7.636
51 - 60	1	1	0	55	55	0
61 - 70	3	2	2	206	135	128
71 - 80	6	7	5	464	523	389
81 - 90	44	28	38	3820	2391	3312
91 - 100	21	27	22	1993	2596	2087
> 100	19	9	15	2174	1040	1720

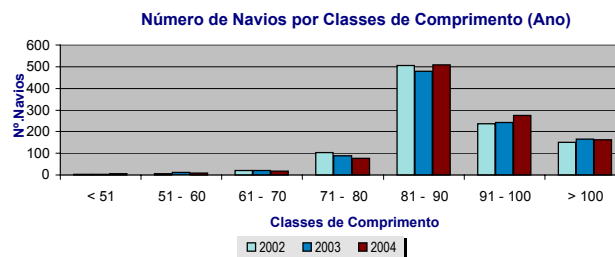
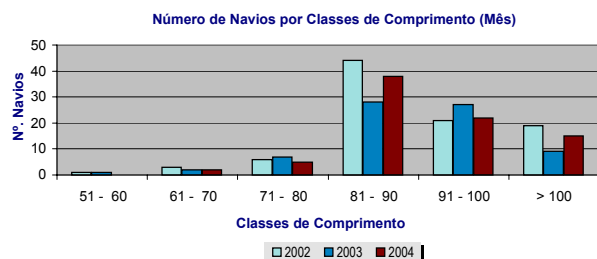
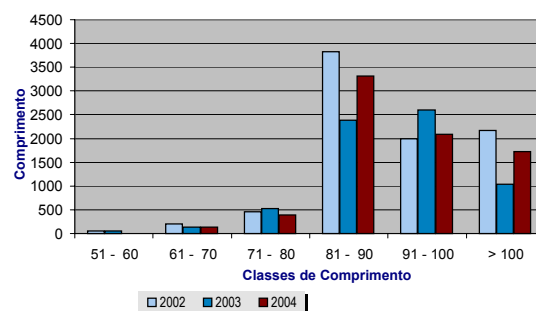

Janeiro a Dezembro

CLASSES DE COMPRIMENTO (m)	Nº. DE NAVIOS			COMPRIMENTO (m)		
	2002	2003	2004	2002	2003	2004
TOTAIS	1.023	1.013	1.053	93.146	92.752	96.935
< 51	4	4	7	125	135	240
51 - 60	6	12	8	332	663	444
61 - 70	20	22	17	1.339	1466	1122
71 - 80	102	88	76	7.855	6.700	5.880
81 - 90	504	479	508	43.493	41.293	43.899
91 - 100	237	242	274	22.767	23.215	26.373
> 100	150	166	163	17.235	19.280	18.977

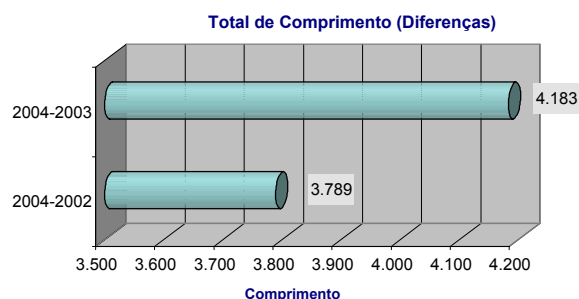
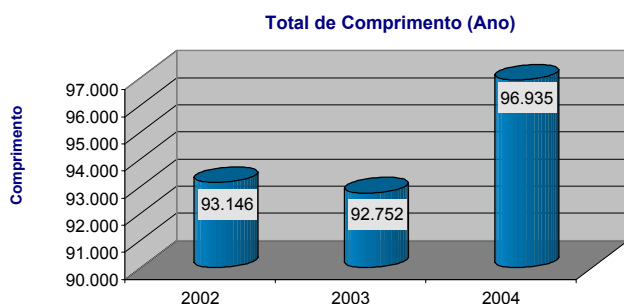
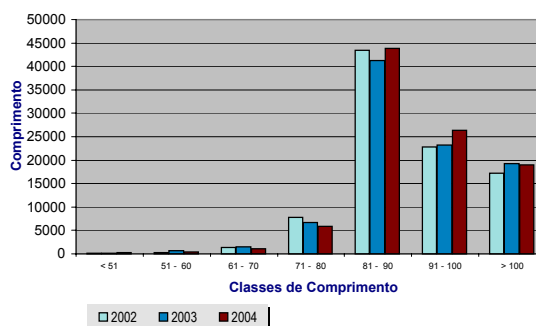

Comprim. (Dif.)	
2004-2002	2004-2003
3.789	4.183

NAVIOS ENTRADOS POR TERMINAIS SEGUNDO O TEMPO DE ESTADIA

Dezembro

TERMINAIS	TEMPO DE ESTADIA (dias)	Nº. DE NAVIOS			ARQUEAÇÃO BRUTA (GT)		
		2002	2003	2004	2002	2003	2004
Term. Norte	1	7	6	7	18.416	14.761	17.369
	2	15	10	13	46.788	20.403	36.756
	3	13	6	10	41.139	22.532	33.921
	4	7	7	5	22.712	19.744	22.646
	5	6	3	3	22.051	8.857	13.385
	6	2	2	4	7.595	4.149	19.686
	7	3	2	2	10.386	4.646	10.476
	8	2	1	0	5.743	4.938	0
	9	1	0	0	3.988	0	0
	10	0	1	1	0	1.160	2.370
	11	1	0	0	2.316	0	0
	12	2	0	0	6.227	0	0
	14	0	1	0	0	1.160	0
	31	0	0	1	0	0	2.316
Term. Sul	1	6	4	8	11.427	7.744	16.495
	2	6	10	15	10.560	20.238	31.998
	3	10	3	5	23.571	5.618	11.095
	4	4	5	4	6.705	12.757	11.084
	5	2	1	0	3.550	2.169	0
	6	3	0	0	5.141	0	0
	7	0	1	1	0	2.863	2.999
Term. Químico	1	6	4	5	17.550	13.474	18.360
	2	11	13	8	36.290	38.419	23.543
	3	2	2	0	4.323	6.083	0
	4	1	0	0	2.128	0	0
Terminal Ro-Ro	1	0	0	1	0	0	2.470
	2	0	0	1	0	0	4.939

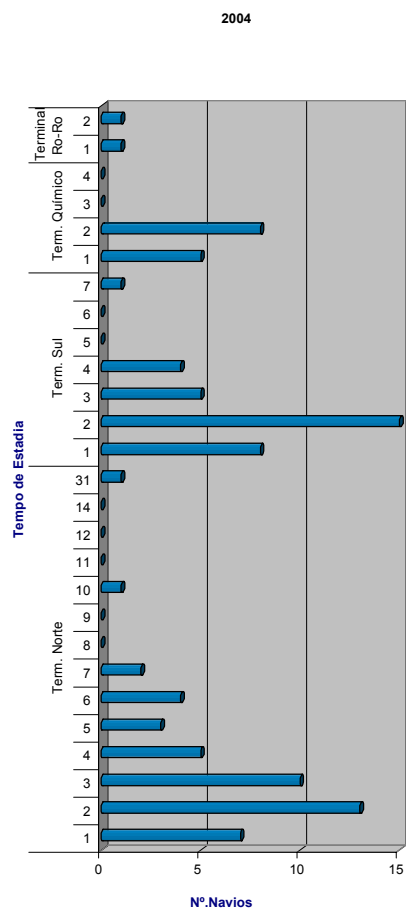

NAVIOS ENTRADOS POR TERMINAIS SEGUNDO O TEMPO DE ESTADIA

Janeiro a Dezembro

TERMINAIS	TEMPO DE ESTADIA (dias)	Nº. DE NAVIOS			ARQUEAÇÃO BRUTA (GT)		
		2002	2003	2004	2002	2003	2004
Term. Norte	1	85	73	94	206.918	170.703	251.661
	2	165	158	177	461.700	443.350	464.248
	3	112	104	110	318.825	302.004	331.458
	4	83	68	60	237.763	227.371	201.204
	5	64	40	50	203.034	134.588	162.785
	6	29	22	32	91.600	85.329	156.984
	7	13	25	19	63.723	109.626	85.196
	8	14	10	9	59.030	49.161	32.625
	9	10	8	5	43.044	44.089	21.728
	10	1	4	2	2.853	15.745	5.223
	11	4	0	0	18.329	0	0
	12	3	1	2	12.210	2.825	2.521
	13	0	2	2	0	8.105	3.280
	14	0	1	0	0	1.160	0
	15	0	0	1	0	0	2.976
	17	1	0	0	4.297	0	0
	18	2	0	0	4.911	0	0
	23	1	0	0	3.816	0	0
	24	0	0	1	0	0	179
	31	0	0	1	0	0	2.316
Term. Sul	1	79	86	95	143.604	156.200	191.332
	2	146	144	162	283.427	294.202	344.682
	3	72	71	57	153.371	156.003	123.801
	4	49	42	26	100.739	85.958	56.265
	5	27	14	13	55.324	26.395	28.374
	6	16	4	6	32.505	8.498	13.597
	7	2	3	4	5.080	8.232	8.614
	8	2	1	2	3.333	2.948	3.817
	10	2	0	0	4.949	0	0
	11	1	0	0	1.690	0	0
Term. Químico	1	80	93	95	234.962	284.589	299.886
	2	91	113	116	261.046	336.722	337.523
	3	12	15	17	28.273	32.980	39.538
	4	5	7	1	10.918	16.198	1.963
	5	2	0	0	3.713	0	0
	6	0	2	0	0	4.202	0
	7	0	1	1	0	1.990	1.963
	10	0	0	1	0	0	1.990
Term. Pesca do Largo	1	2	1	1	5.023	658	2.825
	2	5	2	0	10.371	3.996	0
	3	4	1	1	5.946	2.948	294
	4	1	2	1	3.972	1.619	716
	5	1	0	0	2.576	0	0
	6	1	0	0	1.115	0	0
	7	2	2	0	4.449	4.625	0
	8	2	0	0	4.049	0	0
	9	0	1	0	0	2.061	0
	10	1	0	0	2.373	0	0
	12	0	1	0	0	677	0
Term. Ro-Ro	1	0	0	3	0	0	4.132
	2	0	0	4	0	0	18.852
	3	0	0	1	0	0	233
	4	0	0	2	0	0	3.360
	5	0	0	1	0	0	1.963
Term. TEPD	1	0	0	1	0	0	5.317

2004

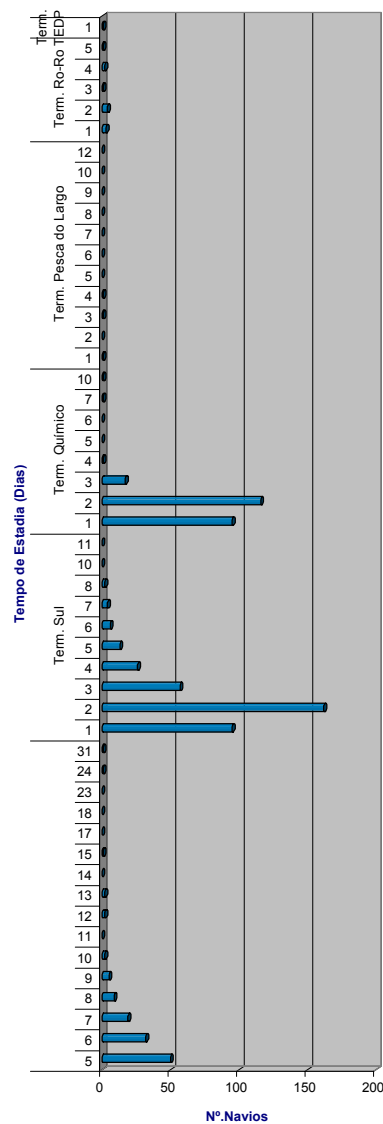

MOVIMENTO DE NAVIOS E MERCADORIAS POR AGENTE DE NAVEGAÇÃO

Dezembro de 2004

AGENTE DE NAVEGAÇÃO	NAVIOS (Nº)				MERCADORIAS (Ton)			
	ENTR.	SAIDAS	TOTAL	%	DESCAR.	CARREG.	TOTAL	(%)
TOTAIS	82	82	164	100,0	230.204	48.548	278.751	100,0
1 Euroline - Navegação e Afretamentos, Lda.	14	11	25	15,2	33.503	1.900	35.403	12,7
2 Aveifoz - Agência de Navegação, Lda.	11	11	22	13,4	46.076	0	46.076	16,5
3 Vougar - Transitos e Navegação, Lda.	10	8	18	11,0	34.335	0	34.335	12,3
4 Guinave - Sociedade Navegação Guimaraes, Lda.	8	10	18	11,0	19.250	14.469	33.719	12,1
5 Trana - Agencia de Transito, Navegação e Abast. Lda.	7	7	14	8,5	12.135	5.348	17.483	6,3
6 Willie Portuguesa - Navegação, Lda.	7	7	14	8,5	16.687	0	16.687	6,0
7 Eurovouga - Agentes Transitarios, Lda.	5	5	10	6,1	7.128	5.044	12.172	4,4
8 Barwil Knudsen - Ag.de Naveg.Lda.	4	4	8	4,9	5.966	0	5.966	2,1
9 A.J.Gonçalves de Moraes, S.A.	3	4	7	4,3	16.910	6.393	23.303	8,4
10 L.C.C. - Agencia de Nav. e Transp.Terrestres,Lda	4	3	7	4,3	15.187	0	15.187	5,4
11 Sana - Sociedade de Agenciamento de Navios, Lda.	1	4	5	3,0	0	7.633	7.633	2,7
12 Navex - Empresa Portuguesa De Navegação,SA	2	2	4	2,4	0	7.761	7.761	2,8
13 Nautimar - Agencia de Navegação, Lda.	2	2	4	2,4	6.040	0	6.040	2,2
14 Transtrafico - Transportes Internacionais, Lda.	1	1	2	1,2	7.091	0	7.091	2,5
15 Pinto Basto IV - Serviços Marítimos, Lda.	1	1	2	1,2	4.433	0	4.433	1,6
16 Marítima Lusitana-Navegação, Lda.	1	1	2	1,2	2.770	0	2.770	1,0
17 Janson - Agentes de Navegação, Lda.	1	1	2	1,2	2.691	0	2.691	1,0

Nº.Navios por Agente de Navegação (10 principais no mês)

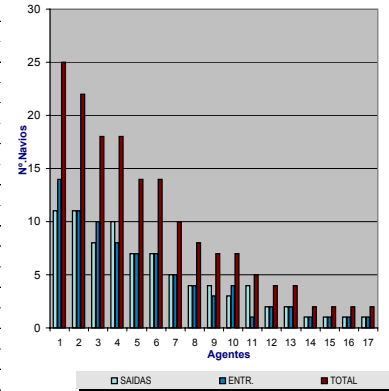

% de Navios por Agente de Navegação (10 principais no Mês)

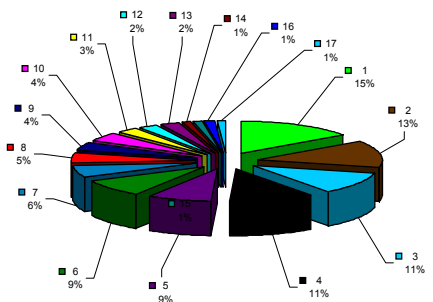

% de Mercadorias por Agente de Navegação (11 principais no Mês)

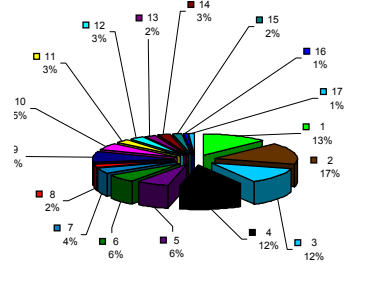

Mercadorias por Agente de Navegação (10 principais no mês)

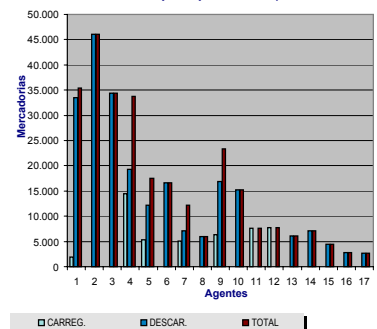

Janeiro a Dezembro de 2004

AGENTE DE NAVEGAÇÃO	NAVIOS (Nº.)				MERCADORIAS (Ton)			
	ENTR.	SAIDAS	TOTAL	%	DESCAR.	CARREG.	TOTAL	(%)
TOTAIS	1.053	1.053	2.106	100,0	2.470.130	663.527	3.133.656	100,0
1 Euroline - Navegação e Afretamentos, Lda.	195	179	374	17,8	484.118	30.589	514.707	16,4
2 Aveifoz - Agência de Navegação, Lda.	135	141	276	13,1	396.828	57.679	454.507	14,5
3 Eurovouga - Agentes Transitarios, Lda.	92	92	184	8,7	95.518	101.611	197.129	6,3
4 Vougar - Transitos e Navegação, Lda.	84	77	161	7,6	298.355	194	298.549	9,5
5 Guinave - Sociedade Navegação Guimaraes, Lda.	74	86	160	7,6	121.697	156.040	277.737	8,9
6 Trana - Agencia de Transito, Navegação e Abast. Lda.	69	86	155	7,4	118.200	102.709	220.909	7,0
7 A.J.Gonçalves de Moraes, S.A.	75	75	150	7,1	280.328	91.294	371.622	11,9
8 Willie Portuguesa - Navegação, Lda.	73	66	139	6,6	164.509	635	165.145	5,3
9 L.C.C. - Agencia de Nav. e Transp.Terrestres,Lda	58	45	103	4,9	149.687	109	149.796	4,8
10 Barwil Knudsen - Ag.de Naveg.Lda.	45	41	86	4,1	86.699	4.119	90.818	2,9
11 Nautimar - Agencia de Navegação, Lda.	32	32	64	3,0	89.112	0	89.112	2,8
12 Sana - Sociedade de Agenciamento de Navios, Lda.	18	35	53	2,5	9.898	62.873	72.772	2,3
13 Burmester & Stuve - Navegação, S.A.	19	18	37	1,8	21.589	0	21.589	0,7
14 Janson - Agentes de Navegação, Lda.	15	14	29	1,4	57.089	0	57.089	1,8
15 Transtrafico - Transportes Internacionais, Lda.	14	11	25	1,2	34.615	2.626	37.241	1,2
16 Portmar - Agencia de Navegação, Lda.	10	11	21	1,0	22.726	1.838	24.564	0,8
17 Orey Comercio e Navegação, Lda	11	10	21	1,0	12.066	8.950	21.016	0,7
18 Navex - Empresa Portuguesa De Navegação,SA	9	9	18	0,9	0	33.629	33.629	1,1
19 Seaport - Soc. Europeia de Actividades Portuarias,Lda.	7	7	14	0,7	5.418	249	5.667	0,2
20 Be-En - Ag.Nav.Unipessoal, Lda	7	7	14	0,7	2.401	0	2.401	0,1
21 Pinto Basto IV - Serviços Marítimos, Lda.	4	4	8	0,4	12.321	0	12.321	0,4
22 Romeu Portugal - Agentes Marítimos e Transportes, Lda	3	3	6	0,3	0	8.381	8.381	0,3
23 Marítima Lusitana-Navegação, Lda.	3	3	6	0,3	6.957	0	6.957	0,2
24 Sem Agenciamento	1	1	2	0,1	0	0	0	0,0

Nº.Navios por Agente de Navegação (10 principais no ano)

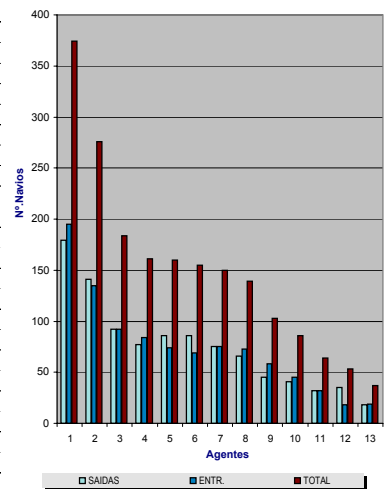

% de Navios por Agente de Navegação (10 principal no Ano)

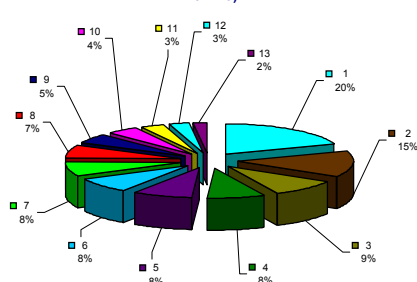

% de Mercadorias por Agente de Navegação (10 principais no Ano)

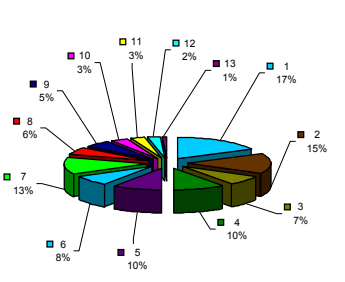

Mercadorias por Agente de Navegação (10 principais no ano)

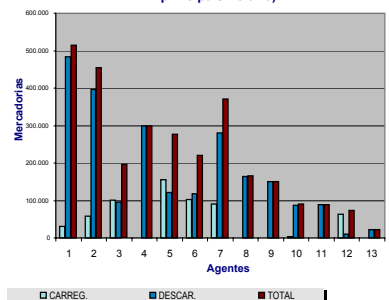

MOVIMENTO DE NAVIOS E MERCADORIAS POR EMPRESA DE ESTIVA

Dezembro de 2004

EMPRESAS DE ESTIVA	NAVIOS		MERCADORIAS (Ton)			
	Nº.	%	DESCAR.	CARREG.	TOTAL	(%)
TOTAIS	84	100,0	230.204	48.548	278.751	100,0
1 Socarpor - Soc. de Cargas Portuárias de Aveiro, Lda.	37	44,0	96.018	23.102	119.120	42,7
2 Vougammar - Operadores Portuarios	12	14,3	35.192	7.904	43.096	15,5
3 Aveiport - Sociedade Operadora Portuária de Aveiro, Lda.	16	19,0	39.483	1.900	41.383	14,8
4 Socarmar/Aveiro - Operador Portuario, Lda	5	6,0	20.280	7.761	28.041	10,1
<i>Sem Intervenção da Empresa de Estiva</i>	14	16,7	39.231	7.881	47.112	16,9

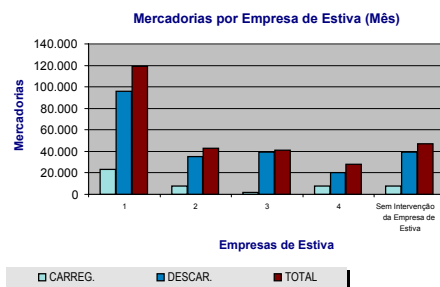

% de Navios por Empresa de Estiva (Mês)

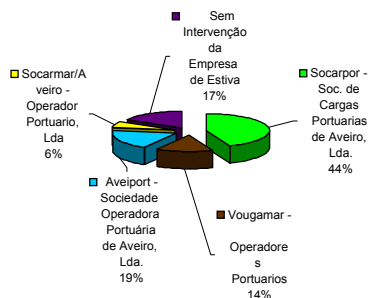

% de Mercadorias por Empresa de Estiva (Mês)

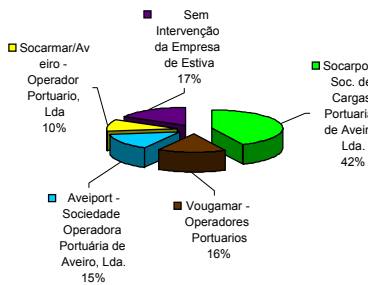

Número de Navios por Empresa de Estiva (Mês)

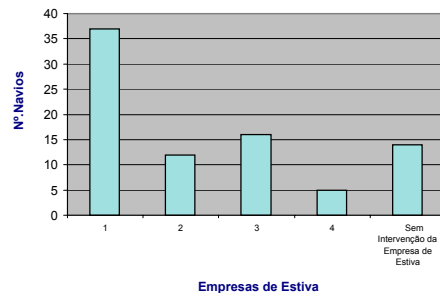

Janeiro a Dezembro de 2004

EMPRESAS DE ESTIVA	NAVIOS		MERCADORIAS (Ton)			
	Nº.	%	DESCAR.	CARREG.	TOTAL	(%)
TOTAIS	1.058	100,0	2.470.130	663.527	3.133.656	100,0
1 Aveiport - Sociedade Operadora Portuária de Aveiro, Lda.	215	20,3	642.107	21.975	664.083	21,2
2 Vougammar - Operadores Portuarios	146	13,8	406.705	96.363	503.069	16,1
3 Socarmar/Aveiro - Operador Portuario, Lda	46	4,3	143.288	39.384	182.672	5,8
4 Socarpor - Soc. de Cargas Portuárias de Aveiro, Lda.	423	40,0	864.298	302.817	1.167.114	37,2
<i>Sem Intervenção da Empresa de Estiva</i>	228	21,6	413.731	202.988	616.719	19,7

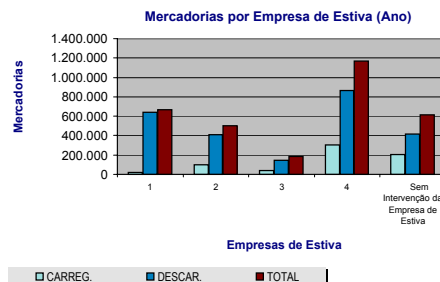

% de Navios por Empresa de Estiva (Ano)

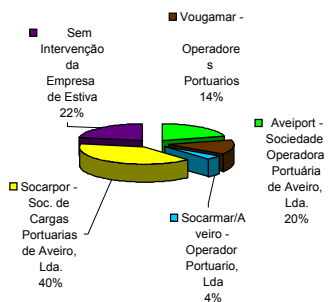

% de Mercadorias por Empresa de Estiva (Ano)

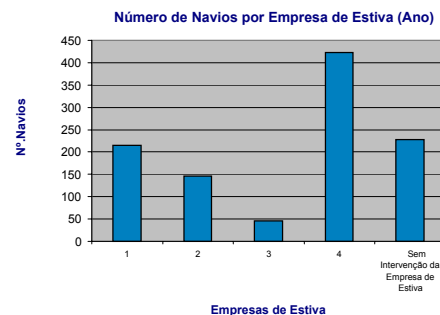
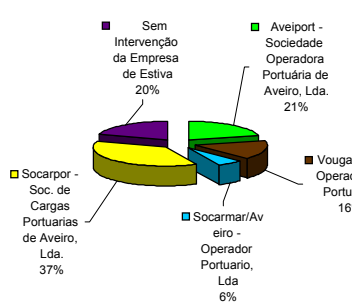

MERCADORIAS CARREGADAS E DESCARREGADAS (1993 - 2004)

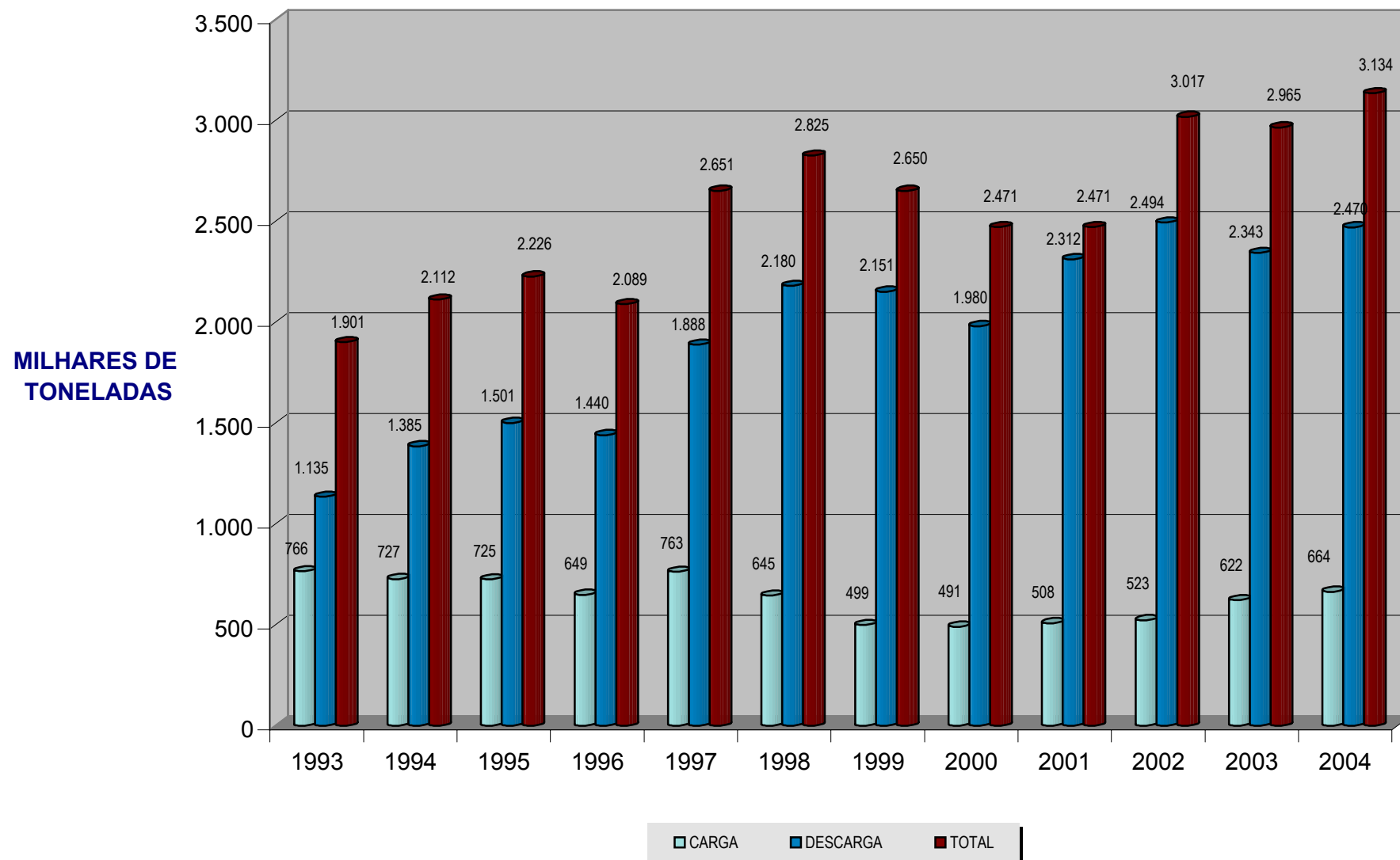

NÚMERO DE NAVIOS E ARQUEAÇÃO BRUTA (1993 - 2004)

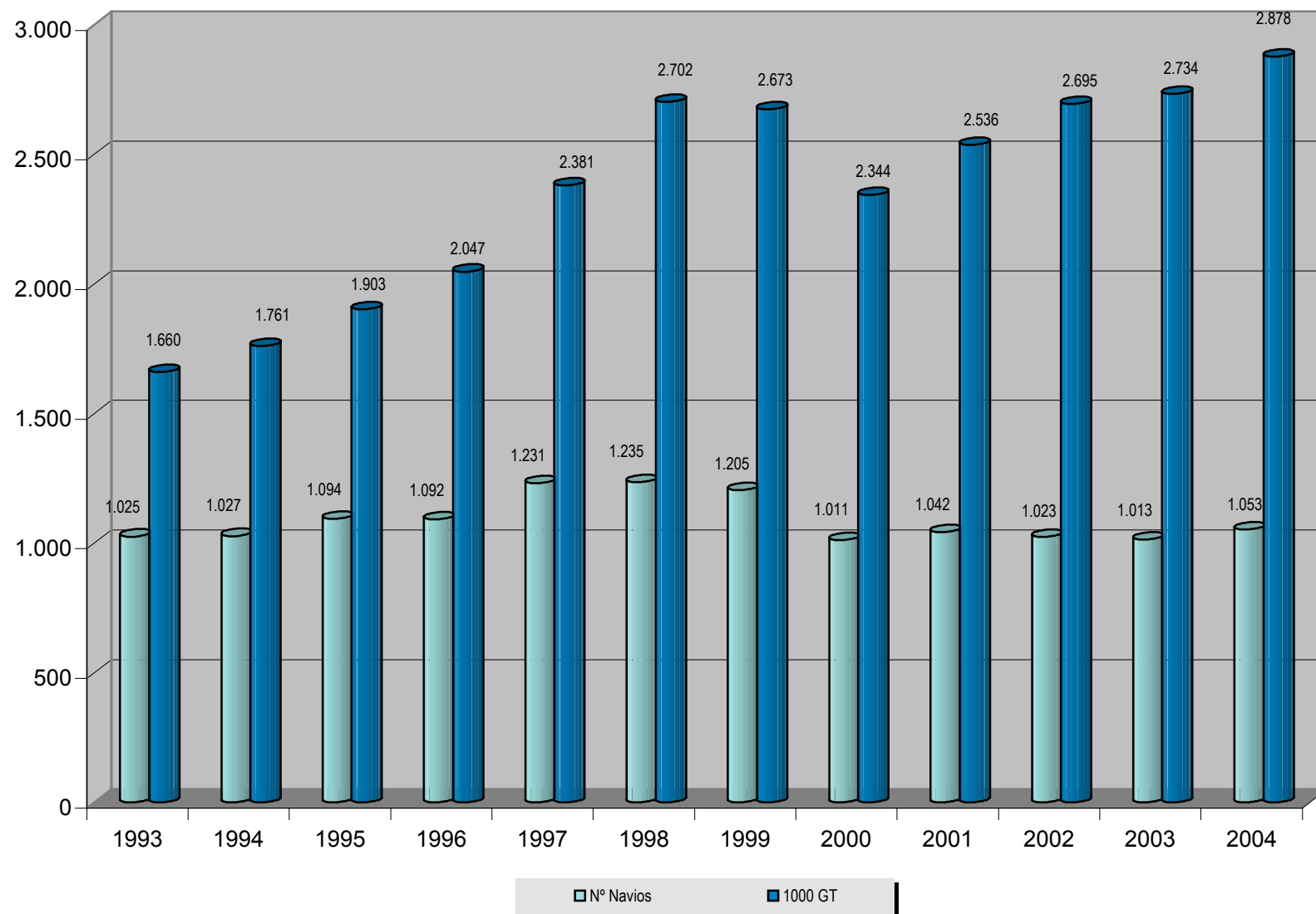

Importação e Exportação (2004)

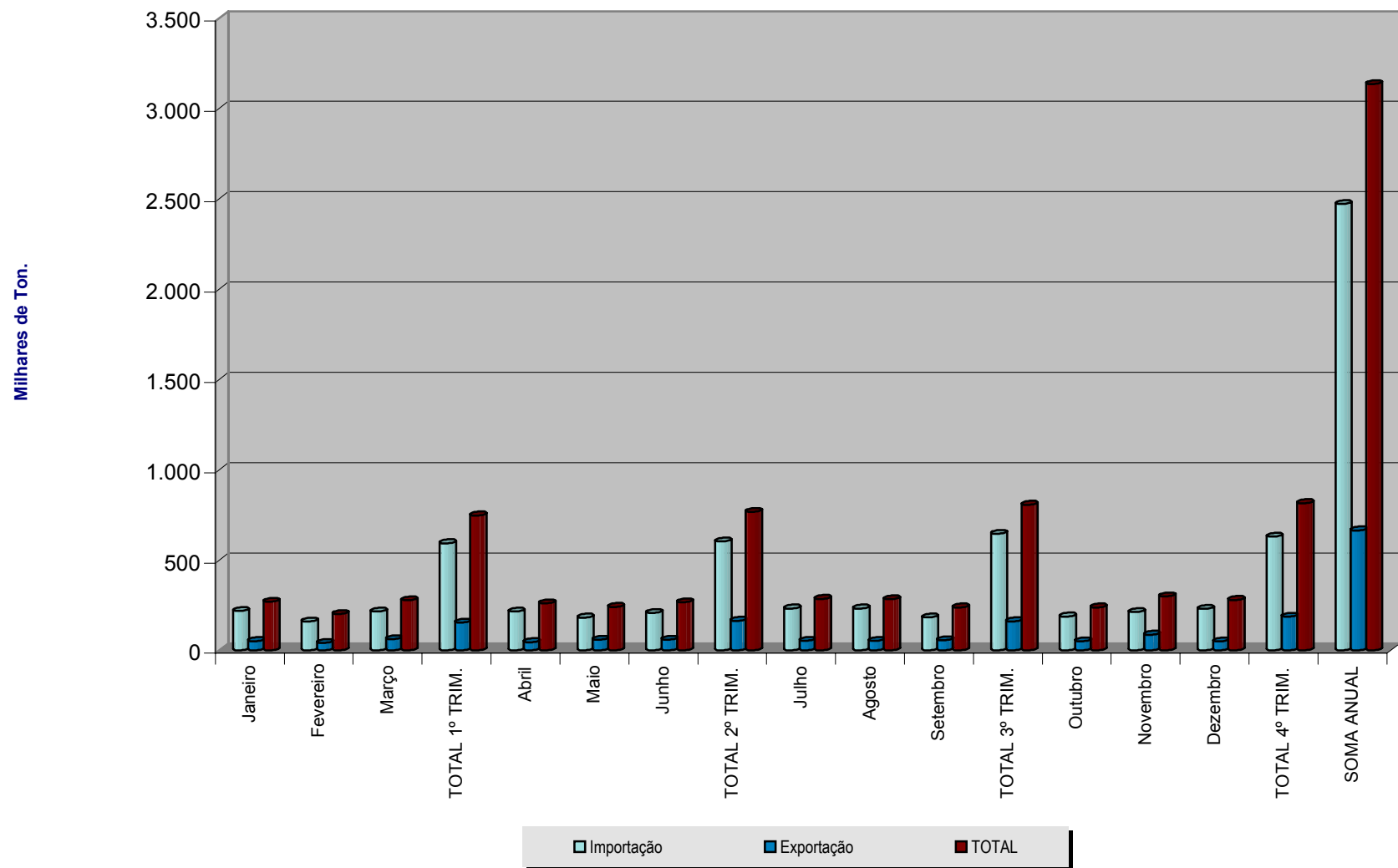

**MOVIMENTO DE MERCADORIAS COM
ORIGEM/DESTINO EM PAÍSES DA U.E.**

Janeiro a Dezembro

Unid.: Ton

PAÍSES	ANO			Variações	
	2002	2003	2004	2004-2002	2004-2003
TOTAIS	3.016.792	2.964.621	3.133.656	3,87%	5,70%
U.E.	208.336.177	142.059.517	177.115.100	-14,99%	24,68%
Chipre	936.963	12.560.391	8.386.164	100,00%	-33,23%
Dinamarca	8.543	6.066	11.610	35,90%	91,39%
Eslovénia	0	0	0	-	-
Estónia	0	0	2.147.687	100,00%	100,00%
Hungria	0	0	0	-	-
Letónia	14.310.873	13.005.860	12.118.538	-15,32%	-6,82%
Lituânia	0	8.141.613	16.329.007	100,00%	100,56%
Malta	2.183.356	1.506.245	1.457.224	-33,26%	-3,25%
Polónia	188.886.762	104.810.487	134.564.474	-28,76%	28,39%
Reino Unido	303.963	325.374	391.589	28,83%	20,35%
República Checa	0	0	0	-	-
República Eslovaca	0	0	0	-	-
Suécia	28.867	27.112	34.760	20,41%	28,21%
ZONA EURO	1.676.850	1.676.369	1.674.047	-0,17%	-0,14%
Alemanha	197.333	195.170	203.828	3,29%	4,44%
Áustria	0	0	0	-	-
Bélgica	231.950	190.172	186.924	-19,41%	-1,71%
Espanha	62.359	63.821	85.090	36,45%	33,33%
Finlândia	25.940	30.397	23.083	-11,01%	-24,06%
França	560.882	463.983	350.482	-37,51%	-24,46%
Grécia	5.234	25.733	26.814	412,30%	4,20%
Holanda	336.436	375.757	426.734	26,84%	13,57%
Irlanda	11.418	5.786	12.792	12,03%	-
Itália	157.786	225.992	243.106	54,07%	7,57%
Luxemburgo	0	0	0	-	-
Portugal	87.512	99.558	115.194	31,63%	15,71%
Outros Países	-205.319.385	-139.094.896	-173.981.444	-15,26%	25,08%

Mercadorias Movimentadas

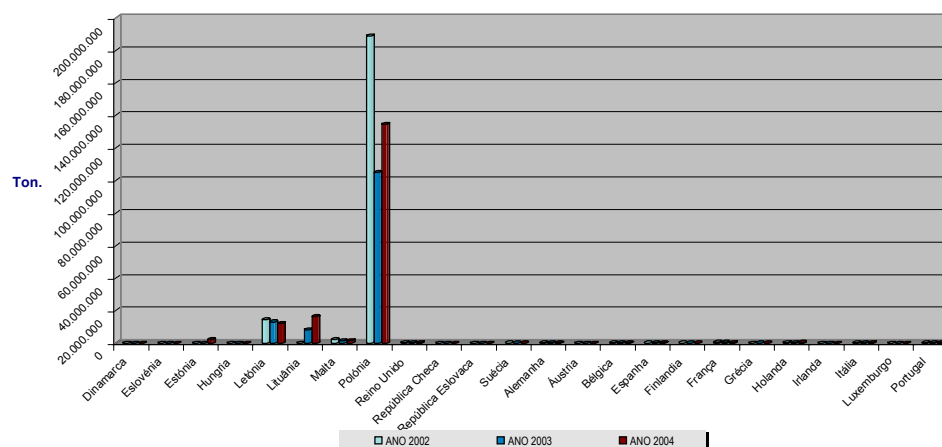

Variações

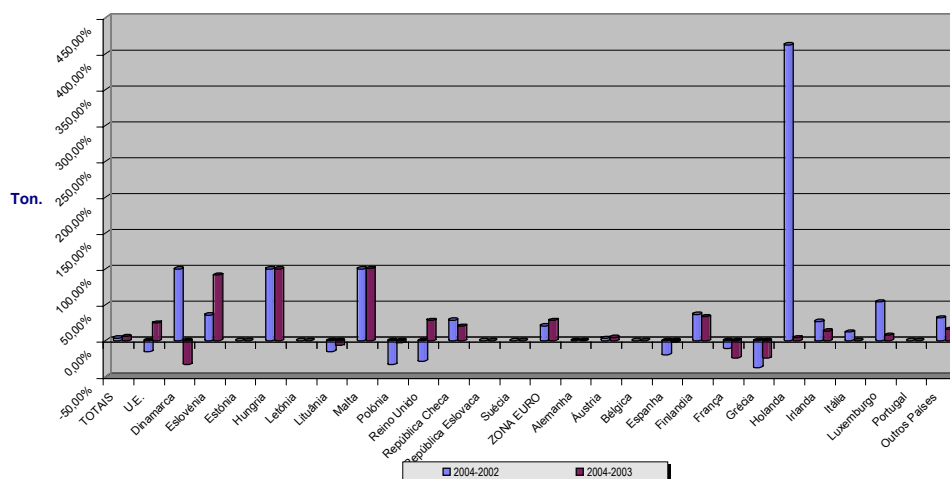

MELHORES MESES NO PORTO DE AVEIRO (1995-2004)

QUANTIDADE DE MERCADORIAS

Unid.: Ton

MÊS	ANO	MERCADORIAS		
		TOTAL	DESCARGA	CARGA
Março	2003	311.613,7	249.708,8	61.904,9
Novembro	2004	299.495,4	212.245,2	87.250,2
Julho	2004	284.767,2	231.607,7	53.159,5
Dezembro	2002	283.736,8	230.819,8	52.917,0
Maio	2003	283.355,7	226.041,3	57.314,4
Agosto	2004	282.817,6	230.576,6	52.241,0
Julho	2003	281.898,4	226.773,2	55.125,2
Junho	2002	281.792,6	237.180,8	44.611,8
Dezembro	2004	278.751,4	230.203,7	48.547,7
Março	2004	277.132,0	214.996,3	62.135,7

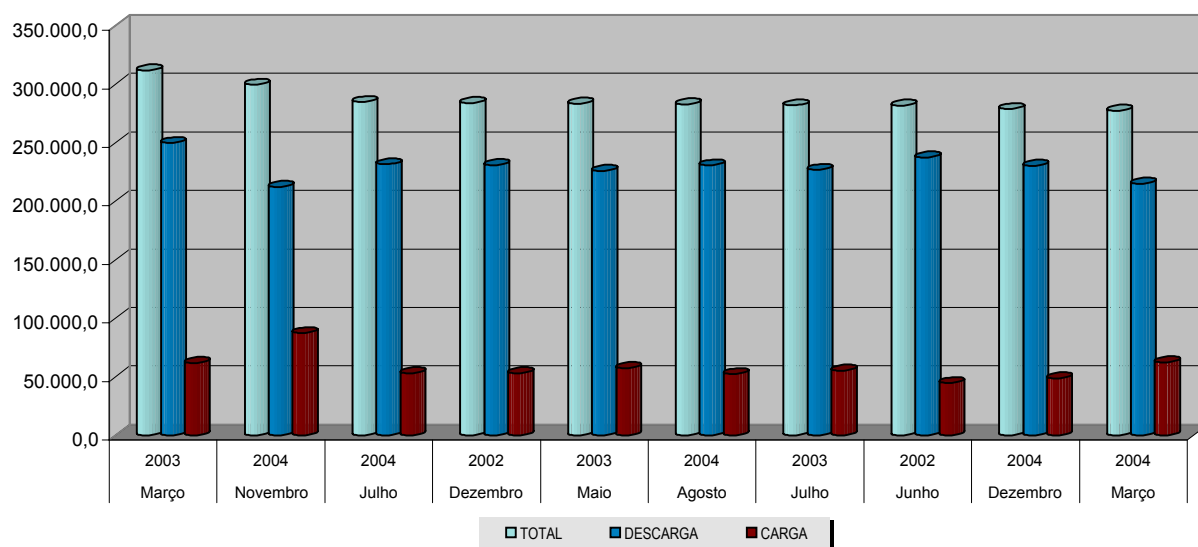

Março de 2003

Unid.: Ton

MERCADORIAS	TOTAL	DESCARGA	CARGA
TOTAL	311.613,70	249.708,80	61.904,90
CARGA GERAL	122.784,50	90.043,50	32.741,00
GRANEIS SOLIDOS	117.818,80	115.247,70	2.571,10
GRANEIS LÍQUIDOS	71.010,40	44.417,60	26.592,80
C.CONTENTORIZADA	0,00	0,00	0,00

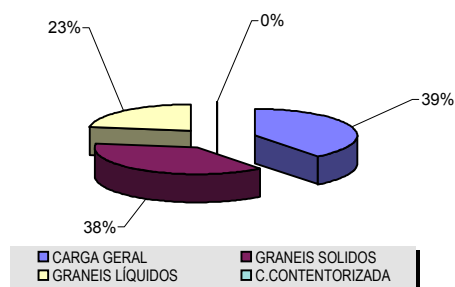

NAVIOS	
Nº.	99
GT MÉDIO (Ton)	2.907,91
LOA MÉDIO (m)	93,39

DISTRIBUIÇÃO DA QUANTIDADE DE MERCADORIAS AO LONGO DO ANO (MÉDIA DOS ÚLTIMOS 5 ANOS)

Unid.:Ton

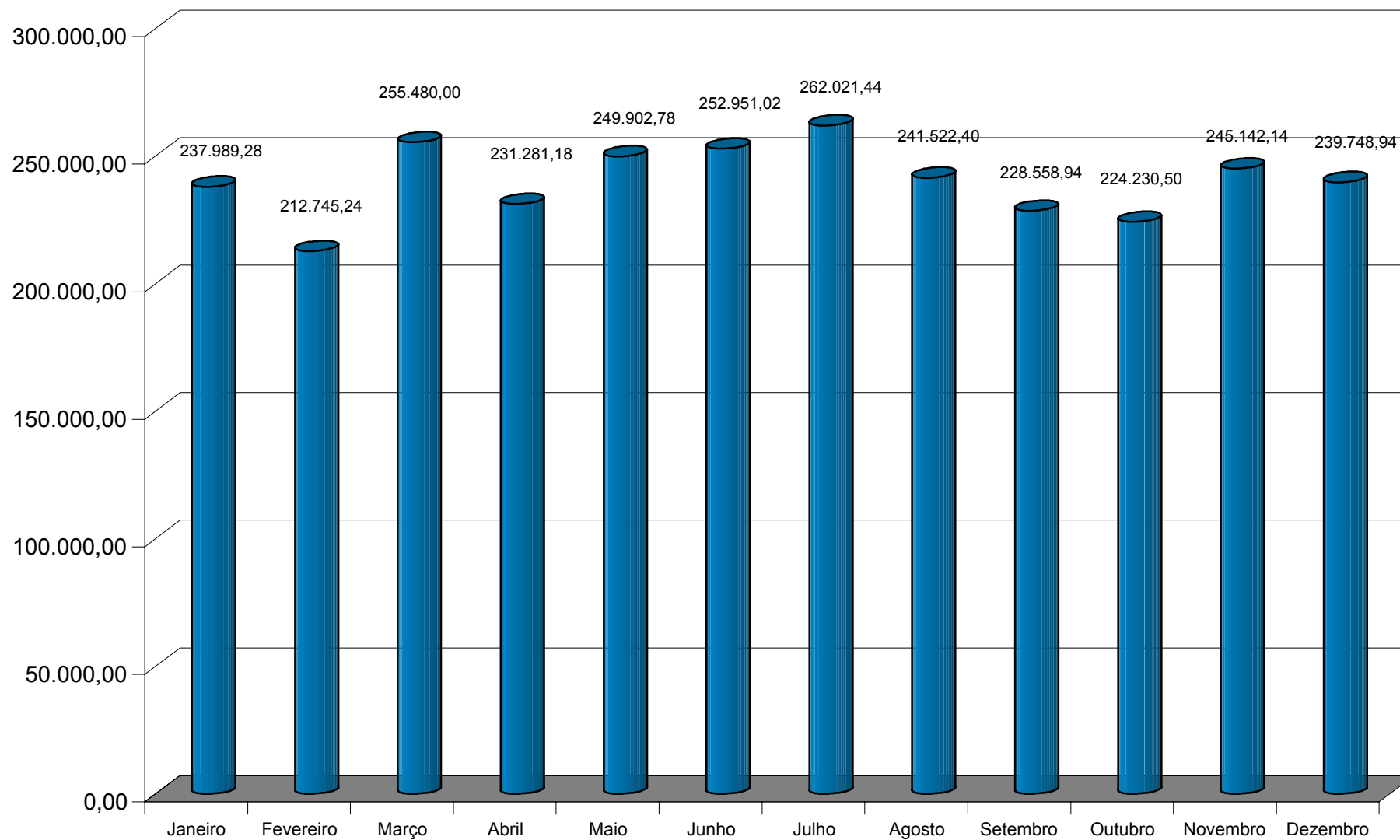

MELHORES MESES NO PORTO DE AVEIRO (1995-2004)

NÚMERO DE NAVIOS

MÊS	ANO	NAVIOS		
		Nº	GT MÉDIO (Ton)	LOA MÉDIO (m)
Julho	1997	123	1.998,0	84,4
Março	1999	118	2.176,6	85,5
Maio	1998	117	2.185,7	85,9
Maio	1997	115	1.965,6	83,1
Março	1998	115	2.091,8	86,2
Janeiro	1999	113	2.155,9	87,1
Janeiro	1998	112	2.091,4	86,0
Outubro	1997	109	2.068,4	85,1
Novembro	1999	109	2.212,8	86,8
Julho	1998	108	2.284,1	87,7

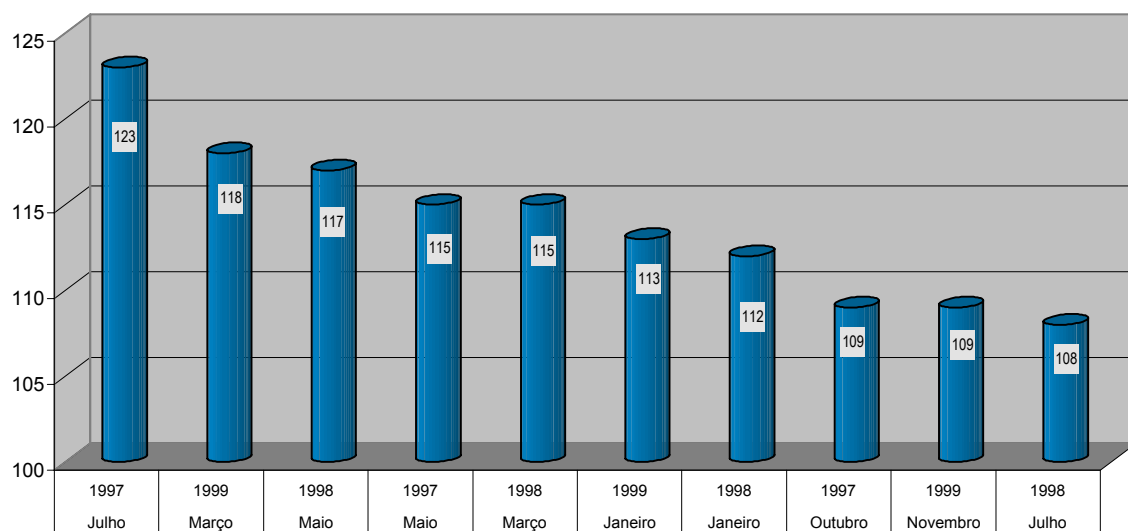

Julho de 1997

Unid.: Ton			
MERCADORIAS	TOTAL	DESCARGA	CARGA
TOTAL	256.681,00	188.628,40	68.052,60
CARGA GERAL	105.751,40	60.809,80	44.941,60
GRANEIS SÓLIDOS	102.794,20	96.443,50	6.350,70
GRANEIS LÍQUIDOS	48.034,20	31.374,80	16.659,40
C.CONTENTORIZADA	101,20	0,30	100,90

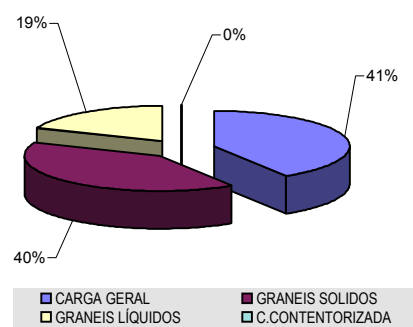

NAVIOS	
Nº.	123
GT MÉDIO (Ton)	1.997,97
LOA MÉDIO (m)	84,45

DISTRIBUIÇÃO DO NÚMERO DE NAVIOS AO LONGO DO ANO (MÉDIA DOS ÚLTIMOS 5 ANOS)

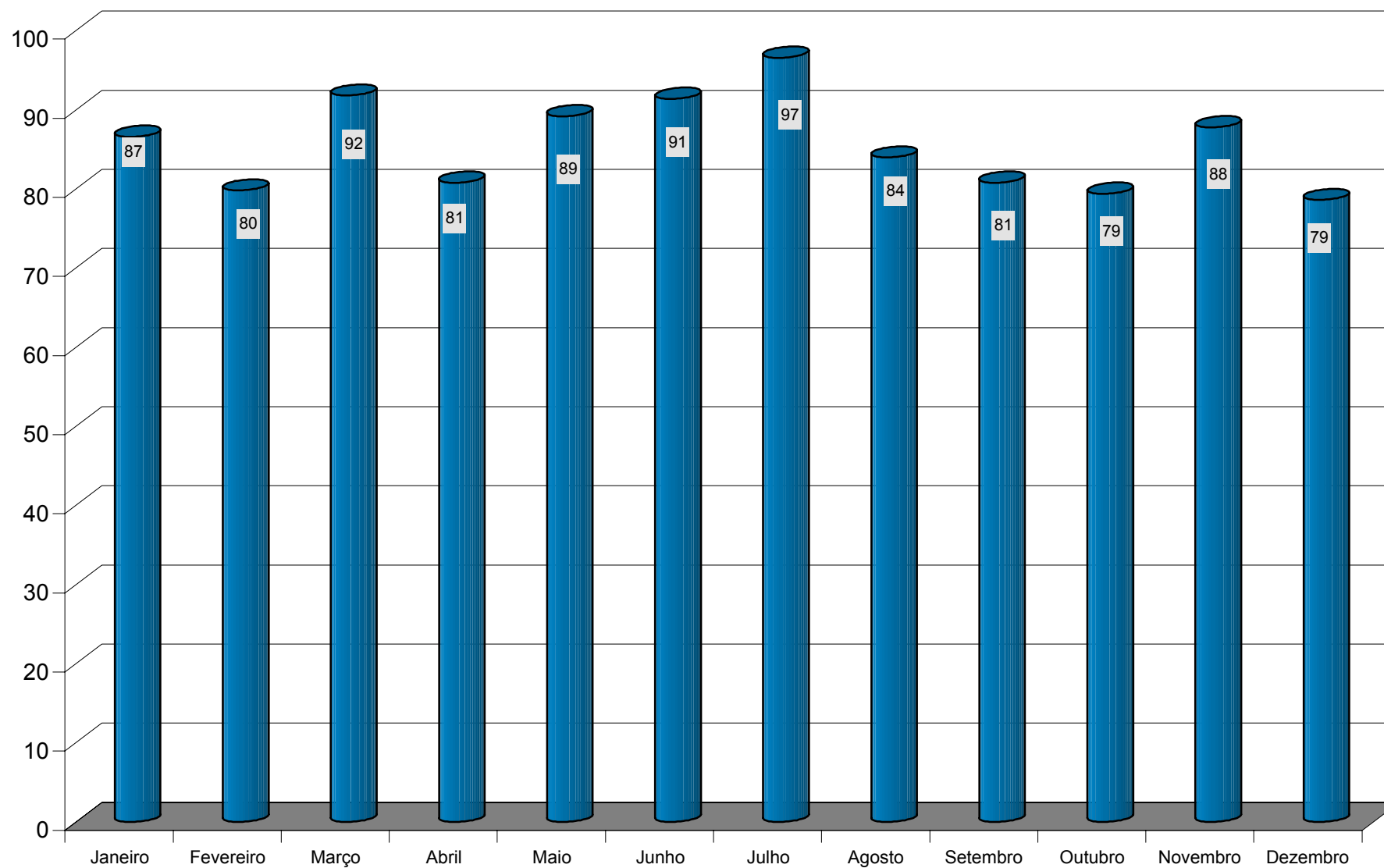

PRINCIPAIS PORTOS ORIGEM/DESTINO DE MERCADORIAS

Janeiro a Dezembro

Unid.: ton

PORTOS	MERCADORIAS			VARIÇÕES	
	2002	2003	2004	(2004-2002)	(2004-2003)
1 Roterdão - Holanda	140.193,3	177.042,8	223.914,5	83.721,2	46.871,7
2 Antuérpia - Bélgica	167.434,3	102.461,2	143.195,8	-24.238,5	40.734,6
3 Izmir - Turquia	281.187,7	169.264,0	141.238,9	-139.948,8	-28.025,1
4 Bordéus - França	198.828,5	104.182,2	93.669,3	-105.159,2	-10.512,9
5 Brake - Alemanha	86.092,1	104.208,3	93.341,9	7.249,8	-10.866,4
6 Gemlik - Turquia	1.505,6	43.150,0	88.410,0	86.904,4	45.260,0
7 Odessa - Ucrânia	0,0	15.867,2	82.798,3	82.798,3	66.931,1
8 Setubal - Portugal	87.181,7	97.556,0	81.486,0	-5.695,7	-16.070,0
9 Delfzijl - Holanda	70.759,2	79.669,1	78.666,4	7.907,2	-1.002,7
10 Szczecin - Polónia	128.807,4	66.480,2	76.747,2	-52.060,2	10.267,0
Outros	1.854.801,9	2.004.740,5	2.030.188,1	175.386,2	10.267,0

